

C11

| <i>Tek nr.</i> | <i>Onderwerp</i> | <i>Formaat</i> | <i>Schaal</i> | <i>Datum</i> | <i>Status</i> | <i>Wijziging</i> |
|----------------|-------------------|----------------|---------------|--------------|---------------|------------------|
| C11.VK.001 | Situatie | A1 | 1:500 | 03.03.2022 | definitief | |
| C11.VK.100 | Begane grond | A2 | 1:100 | 03.03.2022 | definitief | |
| C11.VK.101 | Eerste verdieping | A3 | 1:100 | 03.03.2022 | definitief | |
| C11.VK.102 | Tweede verdieping | A3 | 1:100 | 03.03.2022 | definitief | |
| C11.VK.103 | Derde verdieping | A3 | 1:100 | 03.03.2022 | definitief | |
| C11.VK.104 | Vierde verdieping | A3 | 1:100 | 03.03.2022 | definitief | |
| C11.VK.105 | vijfde verdieping | A3 | 1:100 | 03.03.2022 | definitief | |
| C11.VK.106 | Zesde verdieping | A3 | 1:100 | 03.03.2022 | definitief | |
| C11.VK.107 | Dakverdieping | A3 | 1:100 | 03.03.2022 | definitief | |
| C11.VK.200 | Westgevel | A2 | 1:100 | 03.03.2022 | definitief | |
| C11.VK.201 | Zuidgevel | A2 | 1:100 | 03.03.2022 | definitief | |
| C11.VK.202 | Noordgevel | A2 | 1:100 | 03.03.2022 | definitief | |
| C11.VK.203 | Oostgevel | A2 | 1:100 | 03.03.2022 | definitief | |
| C11.VK.300 | Doorsnede | A2 | 1:100 | 03.03.2022 | definitief | |
| C11.VK.D1 | Plattegrond | A1 | 1:50 | 03.03.2022 | definitief | |
| C11.VK.D2 | Plattegrond | A1 | 1:50 | 03.03.2022 | definitief | |
| C11.VK.D3 | Plattegrond | A1 | 1:50 | 03.03.2022 | definitief | |
| C11.VK.D4.1 | Plattegrond | A1 | 1:50 | 03.03.2022 | definitief | |
| C11.VK.D4.2 | Plattegrond | A1 | 1:50 | 03.03.2022 | definitief | |
| C11.VK.D4.3 | Plattegrond | A1 | 1:50 | 03.03.2022 | definitief | |

Tolhuis
Kade

Buiksloterham, C11

datum 03.03.2022

fase VK



noord

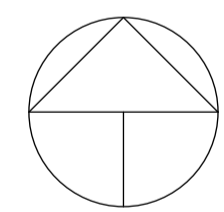

Tohuiskade

Buiksloterham, C11

Situatie

gewijzigd

datum definitief 03.03.2022

schaal 1:500

C11.VK.001

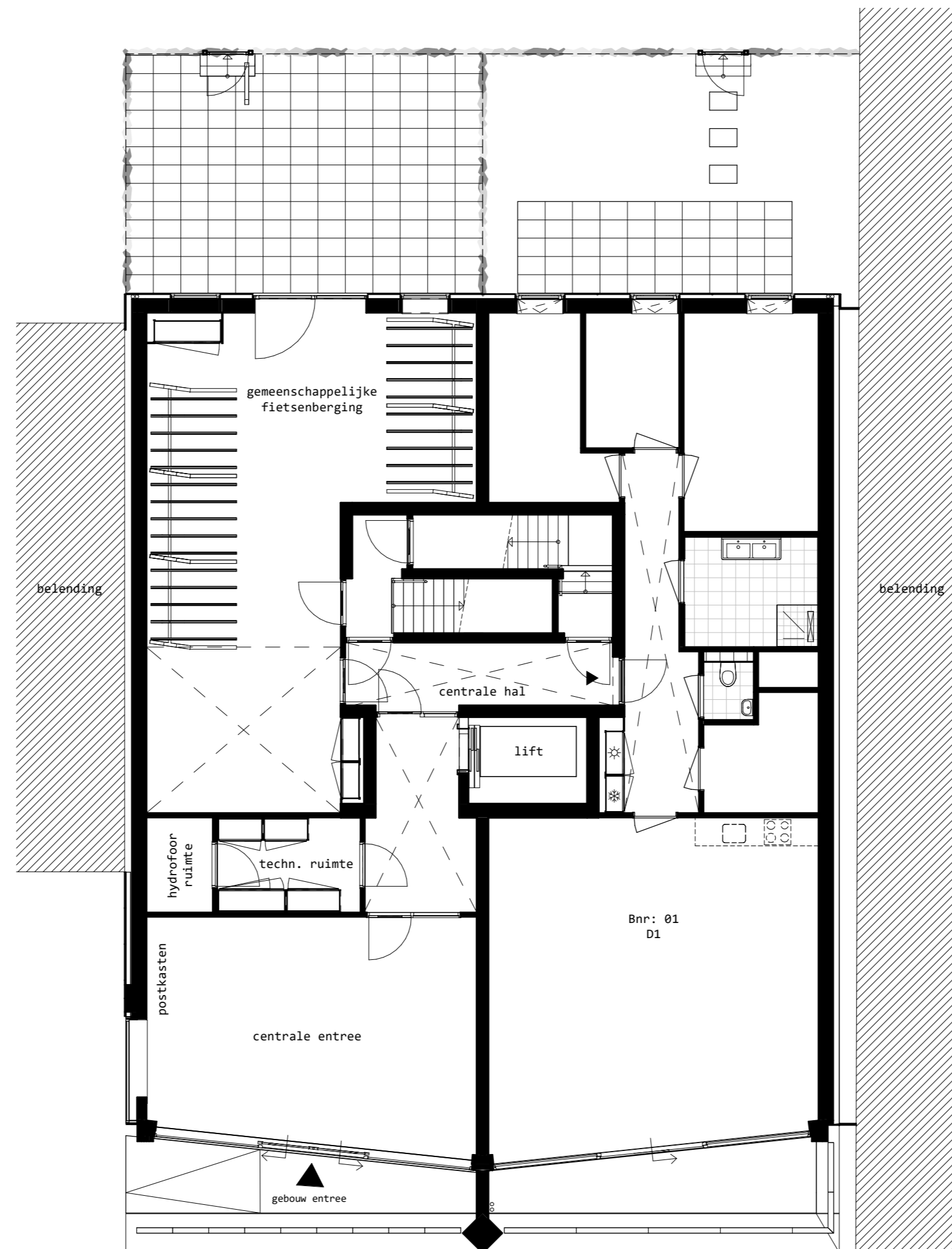

Verdiepingsoverzicht
Begane grond



Disclaimer:
 De op deze tekening aangegeven maten zijn circa maten in millimeters en tussen de wanden/voeren gemeten, waarbij geen rekening is gehouden met enige wandafwerking, plinten, aftimmering etc.
 In verband met de nauwkeurige uitwerking van de details, constructies, maatvoering van diverse materialen e.d. kunnen er kleine afwijkingen ontstaan ten opzichte van de nu vermeldde gegevens. Deze geringe afwijkingen geven geen aanleiding tot verrekening.
 Aan de in deze tekening gemeten maten kunnen geen rechten worden ontleend.
 De op deze tekening aangegeven maatvoering is niet geschikt voor opdrachten aan derden door koper(s).
 De op deze gestippeld weergegeven elementen en/of aangegeven alternatieven behoren niet tot de standaard levering.
 De posities van aansluitingen en installatie onderdelen zijn indicatief op de tekening weergegeven.
 De exacte aantallen en posities zullen na berekening in het werk door de installateurs worden bepaald en kunnen afwijken van deze tekening.

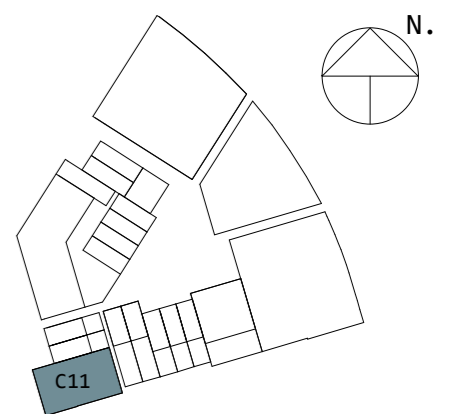

**Tolhuis
kade**

Buiksloterham, C11
Begane grond

gewijzigd
datum definitief 03.03.2022
schaal 1:100 (A2)

C11.VK.100

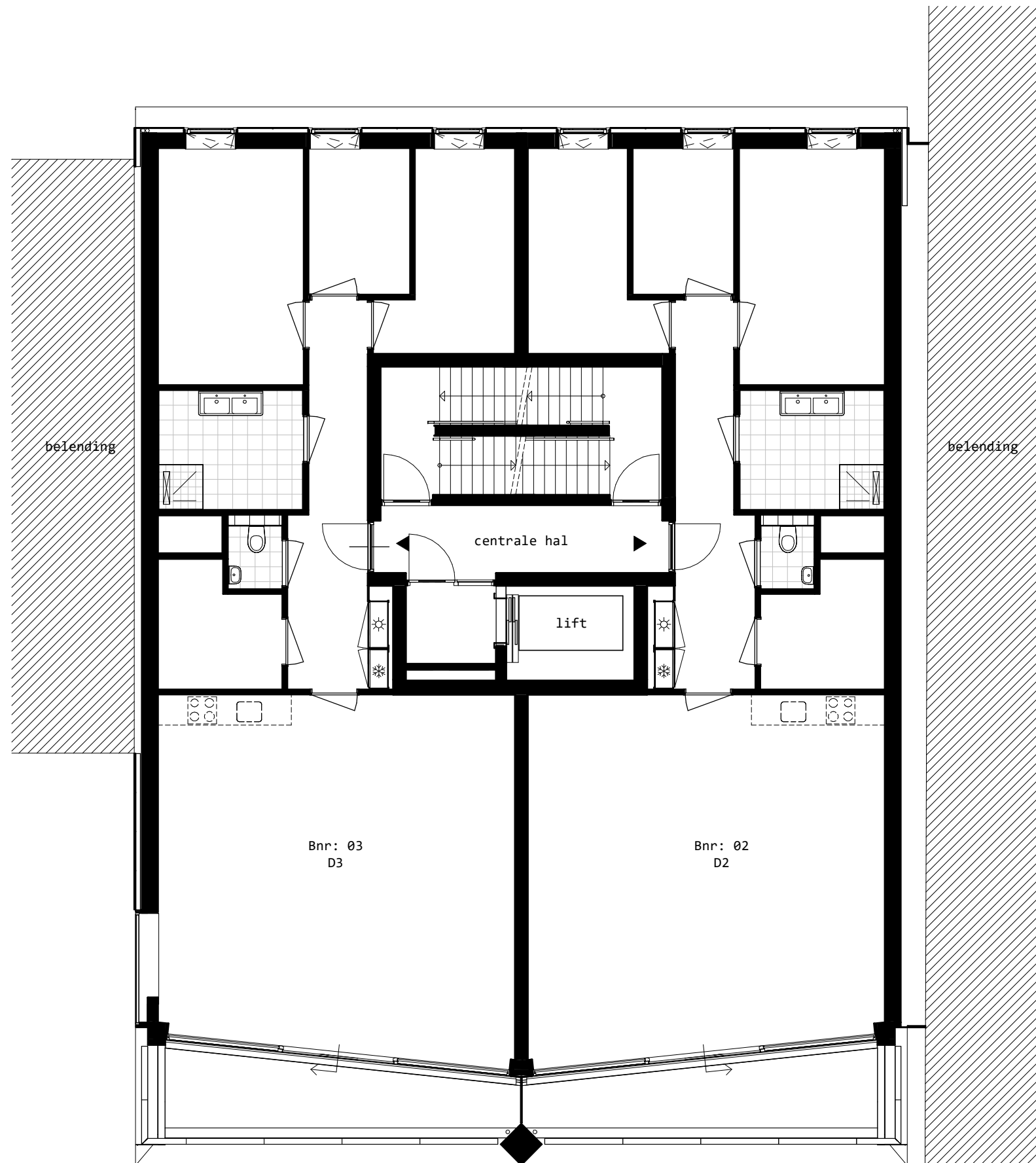

Verdiepingsoverzicht
Eerste verdieping



Disclaimer:

De op deze tekening aangegeven maten zijn circa maten in millimeters en tussen de wanden/vloeren gemeten, waarbij geen rekening is gehouden met enige wandafwerking, plinten, aftimmering etc.

In verband met de nauwkeurige uitwerking van de details, constructies, maatvoering van diverse materialen e.d. kunnen er kleine afwijkingen ontstaan ten opzichte van de nu vermelde gegevens. Deze geringe afwijkingen geven geen aanleiding tot verrekening.

Aan de in deze tekening gemeten maten kunnen geen rechten worden ontleend.

De op deze tekening aangegeven maatvoering is niet geschikt voor opdrachten aan derden door koper(s).

De op deze gestippeld weergegeven elementen en/of aangegeven alternatieven behoren niet tot de standaard levering.

De posities van aansluitingen en installatie onderdelen zijn indicatief op de tekening weergegeven.

De exacte aantallen en posities zullen na berekening in het werk door de installateurs worden bepaald en kunnen afwijken van deze tekening.

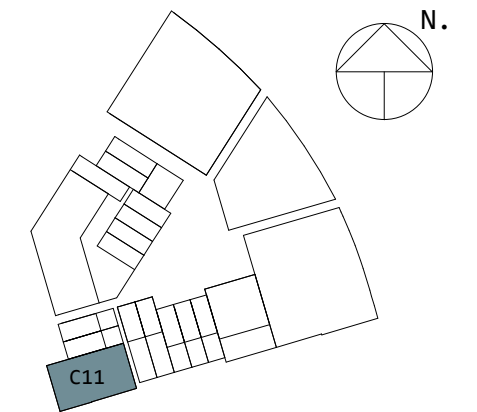

Tolhuis
kade

Buiksloterham, C11

Eerste verdieping

gewijzigd

datum definitief 03.03.2022

schaal 1:100 (A3)

C11.VK.101

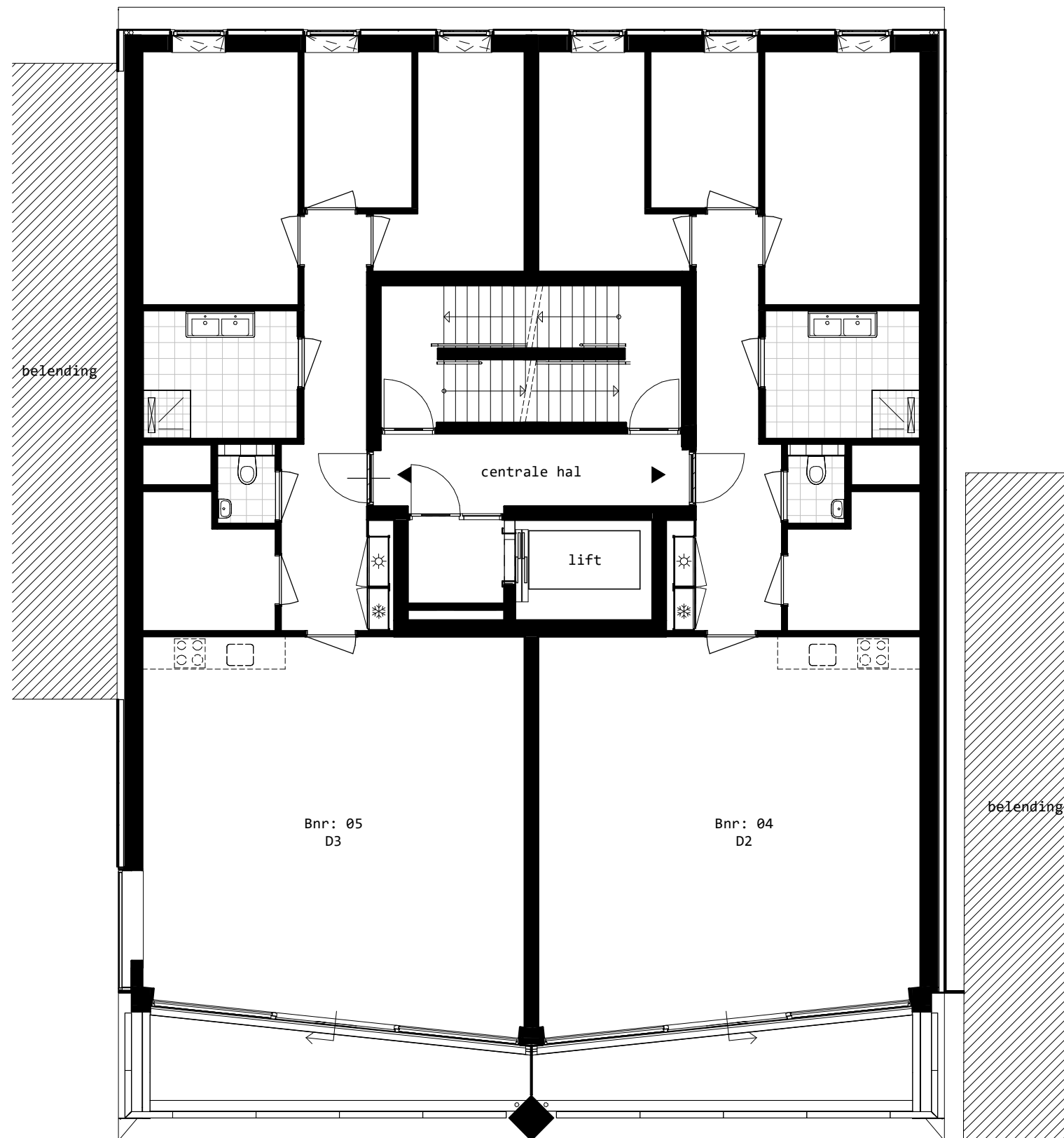

Verdiepingsoverzicht
Tweede verdieping



Disclaimer:

De op deze tekening aangegeven maten zijn circa maten in millimeters en tussen de wanden/vloeren gemeten, waarbij geen rekening is gehouden met enige wandafwerking, plinten, aftimmering etc.

In verband met de nauwkeurige uitwerking van de details, constructies, maatvoering van diverse materialen e.d. kunnen er kleine afwijkingen ontstaan ten opzichte van de nu vermelde gegevens. Deze geringe afwijkingen geven geen aanleiding tot verrekening.

Aan de in deze tekening gemeten maten kunnen geen rechten worden ontleend.

De op deze tekening aangegeven maatvoering is niet geschikt voor opdrachten aan derden door koper(s).

De op deze gestippeld weergegeven elementen en/of aangegeven alternatieven behoren niet tot de standaard levering.

De posities van aansluitingen en installatie onderdelen zijn indicatief op de tekening weergegeven.

De exacte aantallen en posities zullen na berekening in het werk door de installateurs worden bepaald en kunnen afwijken van deze tekening.

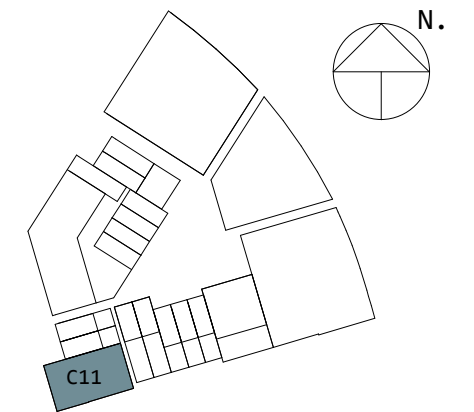

Tolhuis
Kade

Buiksloterham, C11

Tweede verdieping

gewijzigd

datum definitief 03.03.2022

schaal 1:100 (A3)

C11.VK.102

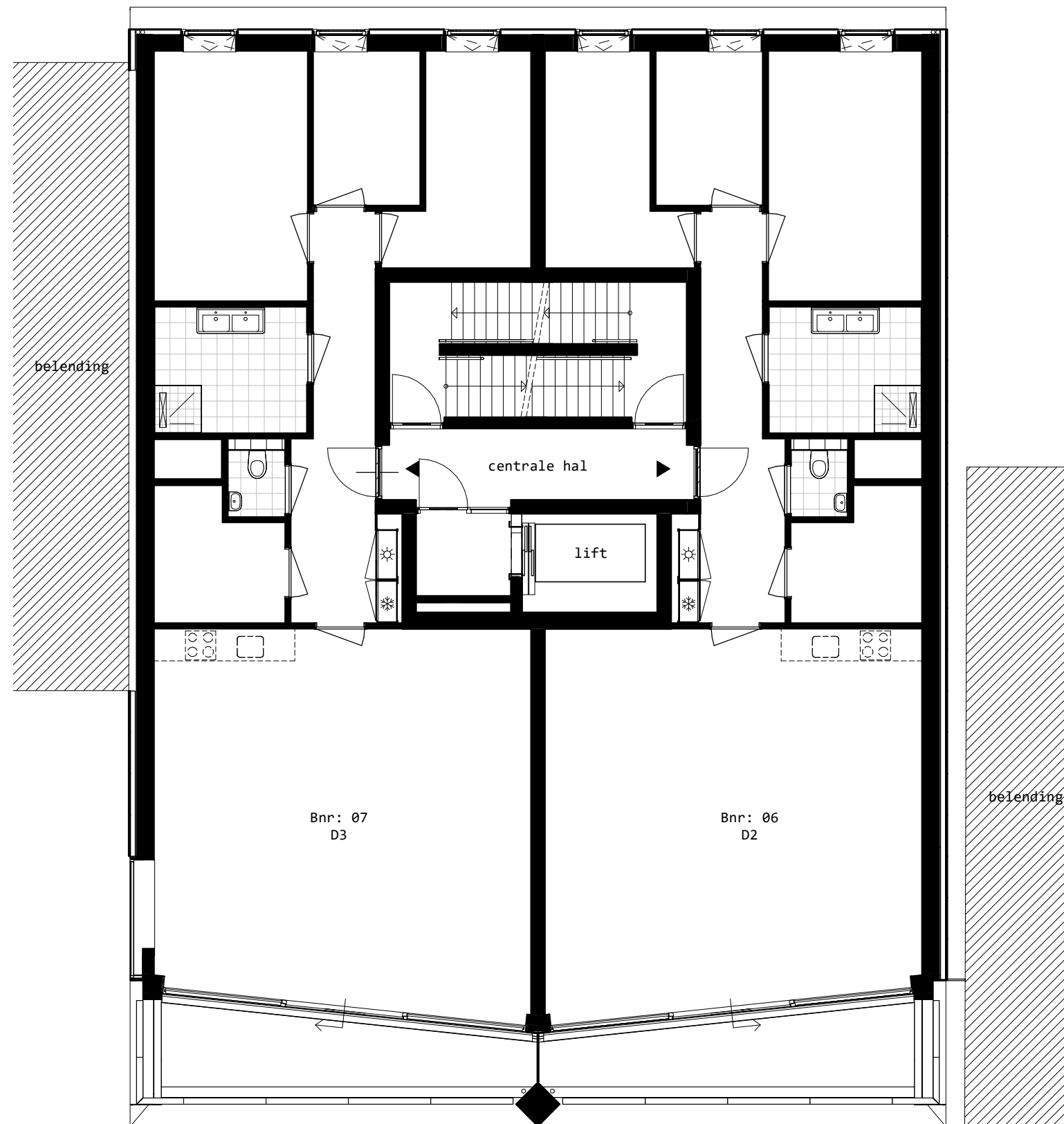

Verdiepingsoverzicht
Derde verdieping



Disclaimer:

De op deze tekening aangegeven maten zijn circa maten in millimeters en tussen de wanden/vloeren gemeten, waarbij geen rekening is gehouden met enige wandafwerking, plinten, aftimmering etc.

In verband met de nauwkeurige uitwerking van de details, constructies, maatvoering van diverse materialen e.d. kunnen er kleine afwijkingen ontstaan ten opzichte van de nu vermelde gegevens. Deze geringe afwijkingen geven geen aanleiding tot verrekening.

Aan de in deze tekening gemeten maten kunnen geen rechten worden ontleend.

De op deze tekening aangegeven maatvoering is niet geschikt voor opdrachten aan derden door koper(s).

De op deze gestippeld weergegeven elementen en/of aangegeven alternatieven behoren niet tot de standaard levering.

De posities van aansluitingen en installatie onderdelen zijn indicatief op de tekening weergegeven.

De exacte aantallen en posities zullen na berekening in het werk door de installateurs worden bepaald en kunnen afwijken van deze tekening.

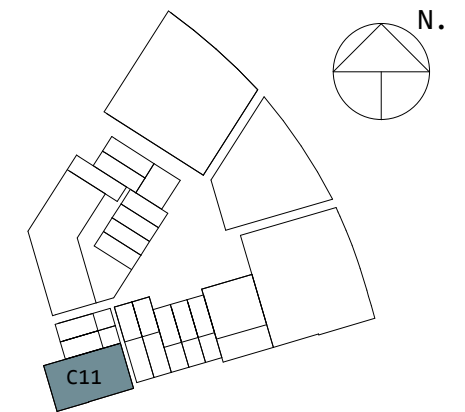

Tolhuis
kade

Buiksloterham, C11

Derde verdieping

gewijzigd

datum definitief 03.03.2022

schaal 1:100 (A3)

C11.VK.103

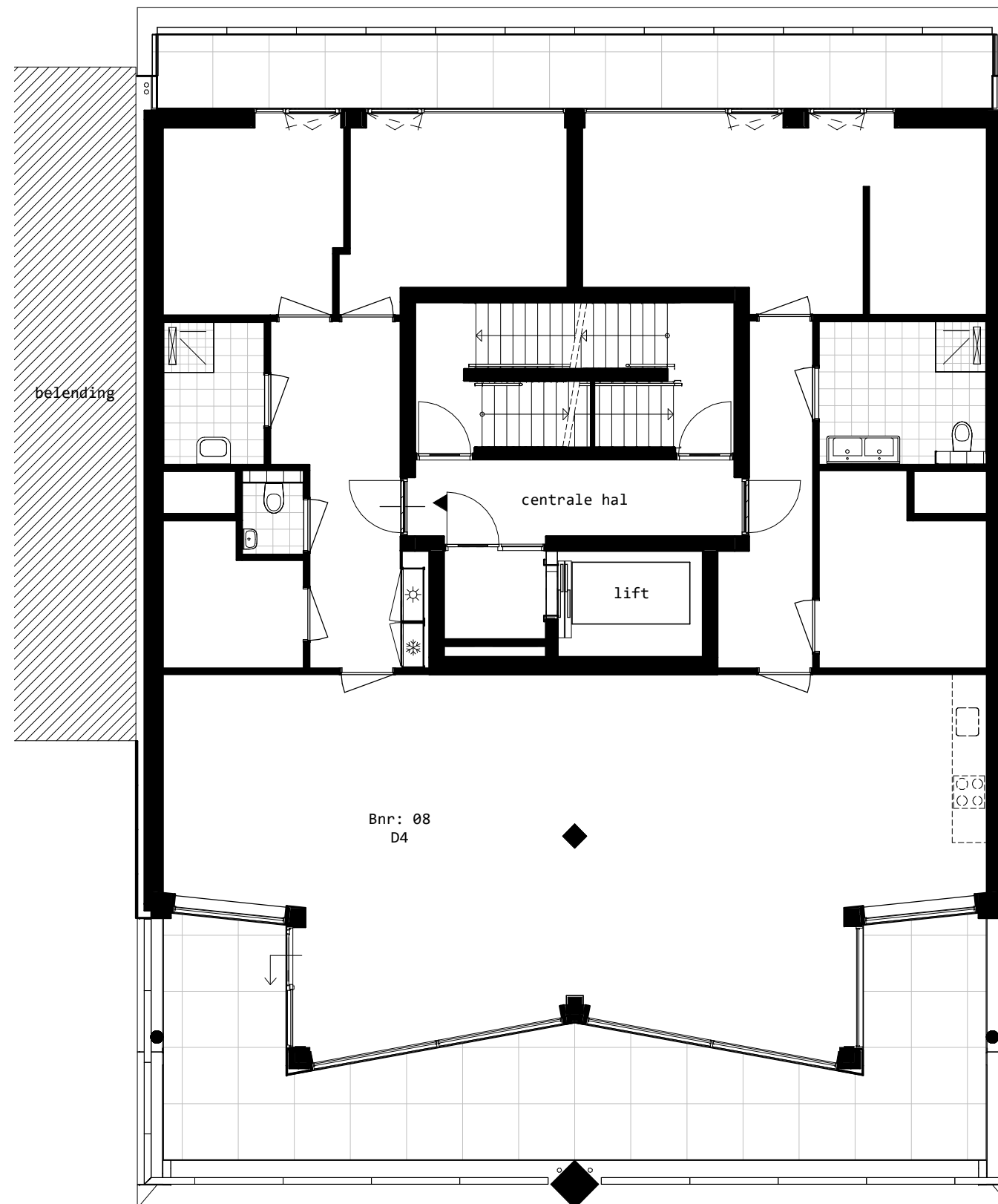

Verdiepingsoverzicht
Vierde verdieping



Disclaimer:

De op deze tekening aangegeven maten zijn circa maten in millimeters en tussen de wanden/vloeren gemeten, waarbij geen rekening is gehouden met enige wandafwerking, plinten, aftimmering etc.

In verband met de nauwkeurige uitwerking van de details, constructies, maatvoering van diverse materialen e.d. kunnen er kleine afwijkingen ontstaan ten opzichte van de nu vermelde gegevens. Deze geringe afwijkingen geven geen aanleiding tot verrekening.

Aan de in deze tekening gemeten maten kunnen geen rechten worden ontleend.

De op deze tekening aangegeven maatvoering is niet geschikt voor opdrachten aan derden door koper(s).

De op deze gestippeld weergegeven elementen en/of aangegeven alternatieven behoren niet tot de standaard levering.

De posities van aansluitingen en installatie onderdelen zijn indicatief op de tekening weergegeven.

De exacte aantallen en posities zullen na berekening in het werk door de installateurs worden bepaald en kunnen afwijken van deze tekening.

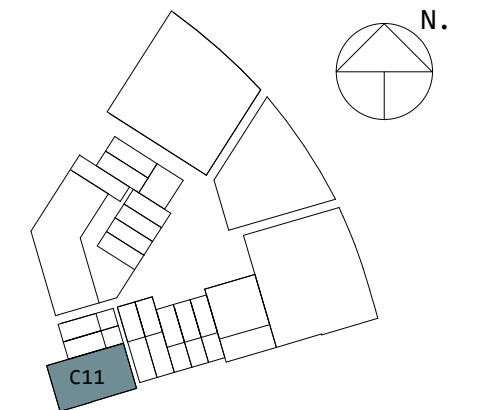

Tolhuis
kade

Buiksloterham, C11

Vierde verdieping

gewijzigd

datum definitief 03.03.2022

schaal 1:100 (A3)

C11.VK.104

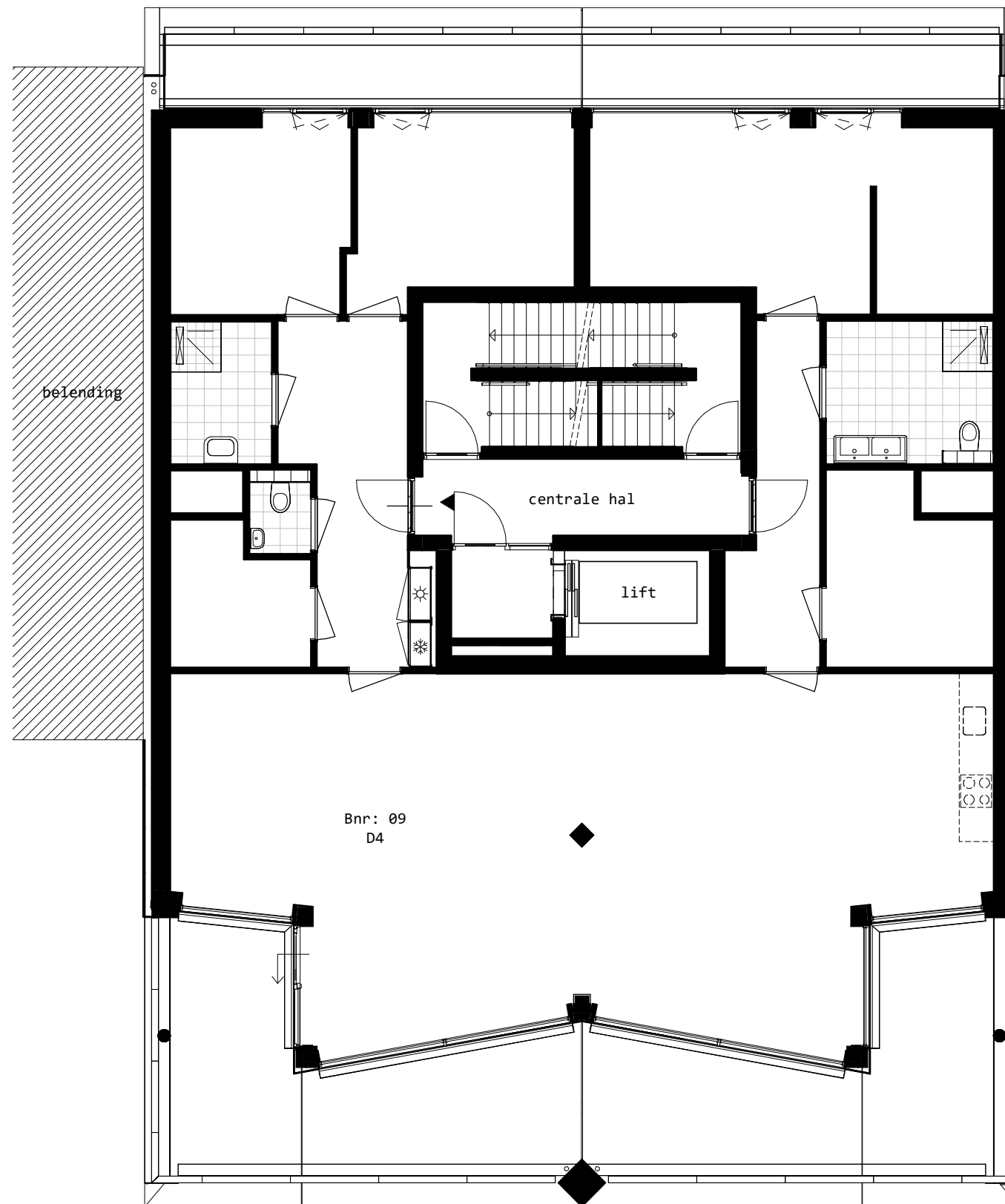

Verdiepingsoverzicht
Vijfde verdieping



Disclaimer:

De op deze tekening aangegeven maten zijn circa maten in millimeters en tussen de wanden/vloeren gemeten, waarbij geen rekening is gehouden met enige wandafwerking, plinten, aftimmering etc.

In verband met de nauwkeurige uitwerking van de details, constructies, maatvoering van diverse materialen e.d. kunnen er kleine afwijkingen ontstaan ten opzichte van de nu vermelde gegevens. Deze geringe afwijkingen geven geen aanleiding tot verrekening.

Aan de in deze tekening gemeten maten kunnen geen rechten worden ontleend.

De op deze tekening aangegeven maatvoering is niet geschikt voor opdrachten aan derden door koper(s).

De op deze gestippeld weergegeven elementen en/of aangegeven alternatieven behoren niet tot de standaard levering.

De posities van aansluitingen en installatie onderdelen zijn indicatief op de tekening weergegeven.

De exacte aantallen en posities zullen na berekening in het werk door de installateurs worden bepaald en kunnen afwijken van deze tekening.

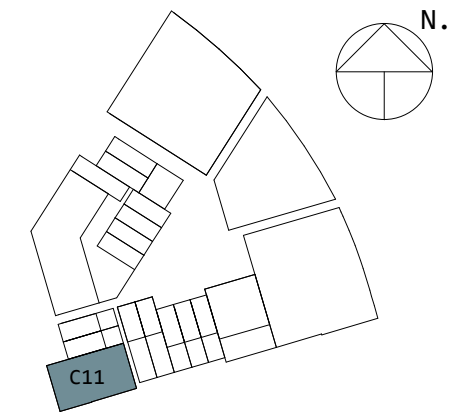

Tolhuis
kade

Buiksloterham, C11

Vijfde verdieping

gewijzigd

datum definitief 03.03.2022

schaal 1:100 (A3)

C11.VK.105

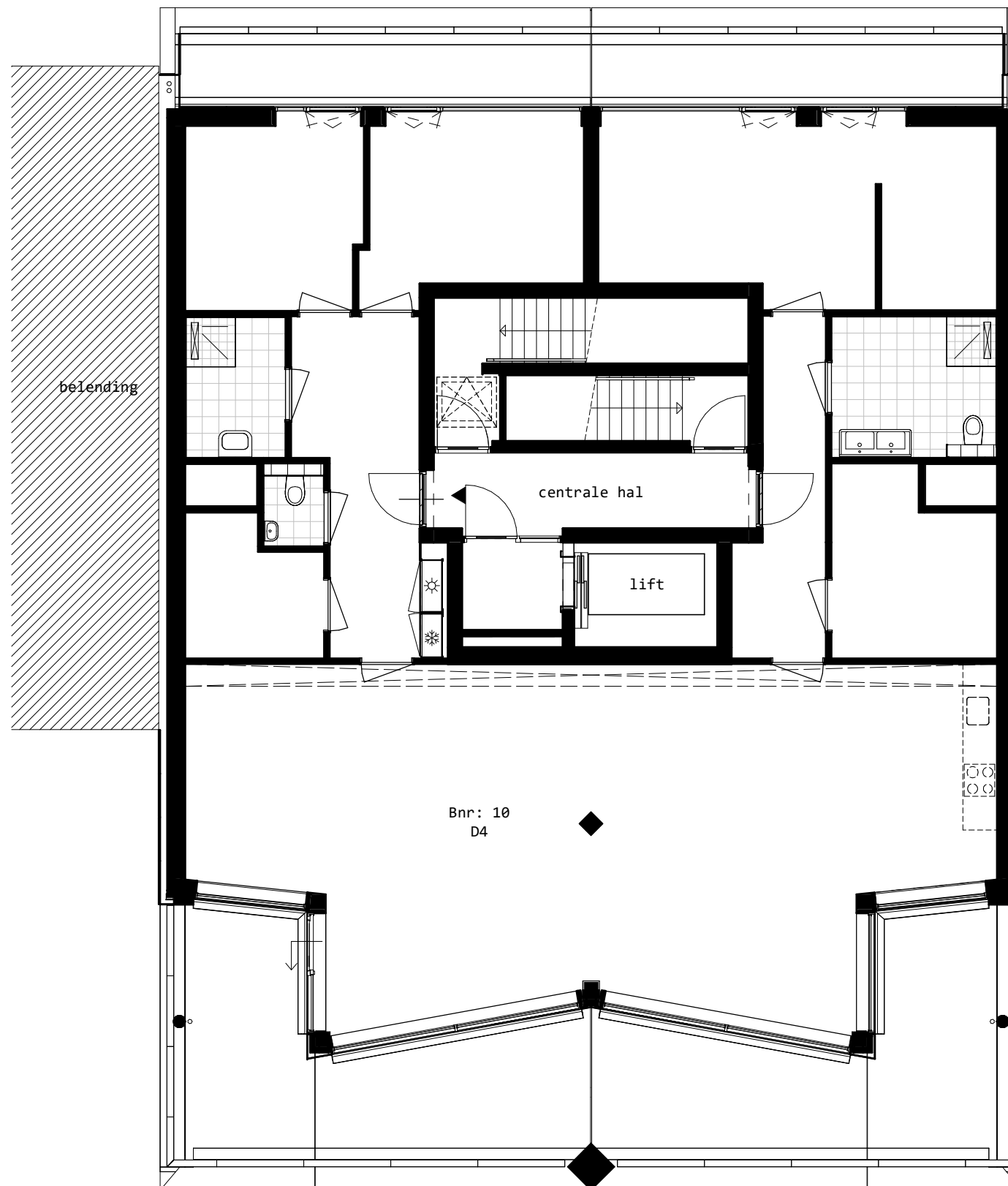

Verdiepingsoverzicht
Zesde verdieping



Disclaimer:

De op deze tekening aangegeven maten zijn circa maten in millimeters en tussen de wanden/vloeren gemeten, waarbij geen rekening is gehouden met enige wandafwerking, plinten, aftimmering etc.

In verband met de nauwkeurige uitwerking van de details, constructies, maatvoering van diverse materialen e.d. kunnen er kleine afwijkingen ontstaan ten opzichte van de nu vermelde gegevens. Deze geringe afwijkingen geven geen aanleiding tot verrekening.

Aan de in deze tekening gemeten maten kunnen geen rechten worden ontleend.

De op deze tekening aangegeven maatvoering is niet geschikt voor opdrachten aan derden door koper(s).

De op deze gestippeld weergegeven elementen en/of aangegeven alternatieven behoren niet tot de standaard levering.

De posities van aansluitingen en installatie onderdelen zijn indicatief op de tekening weergegeven.

De exacte aantallen en posities zullen na berekening in het werk door de installateurs worden bepaald en kunnen afwijken van deze tekening.

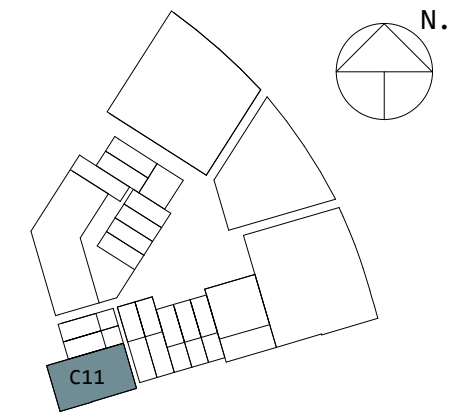

Tolhuis
kade

Buiksloterham, C11

Zesde verdieping

gewijzigd

datum definitief 03.03.2022

schaal 1:100 (A3)

C11.VK.106

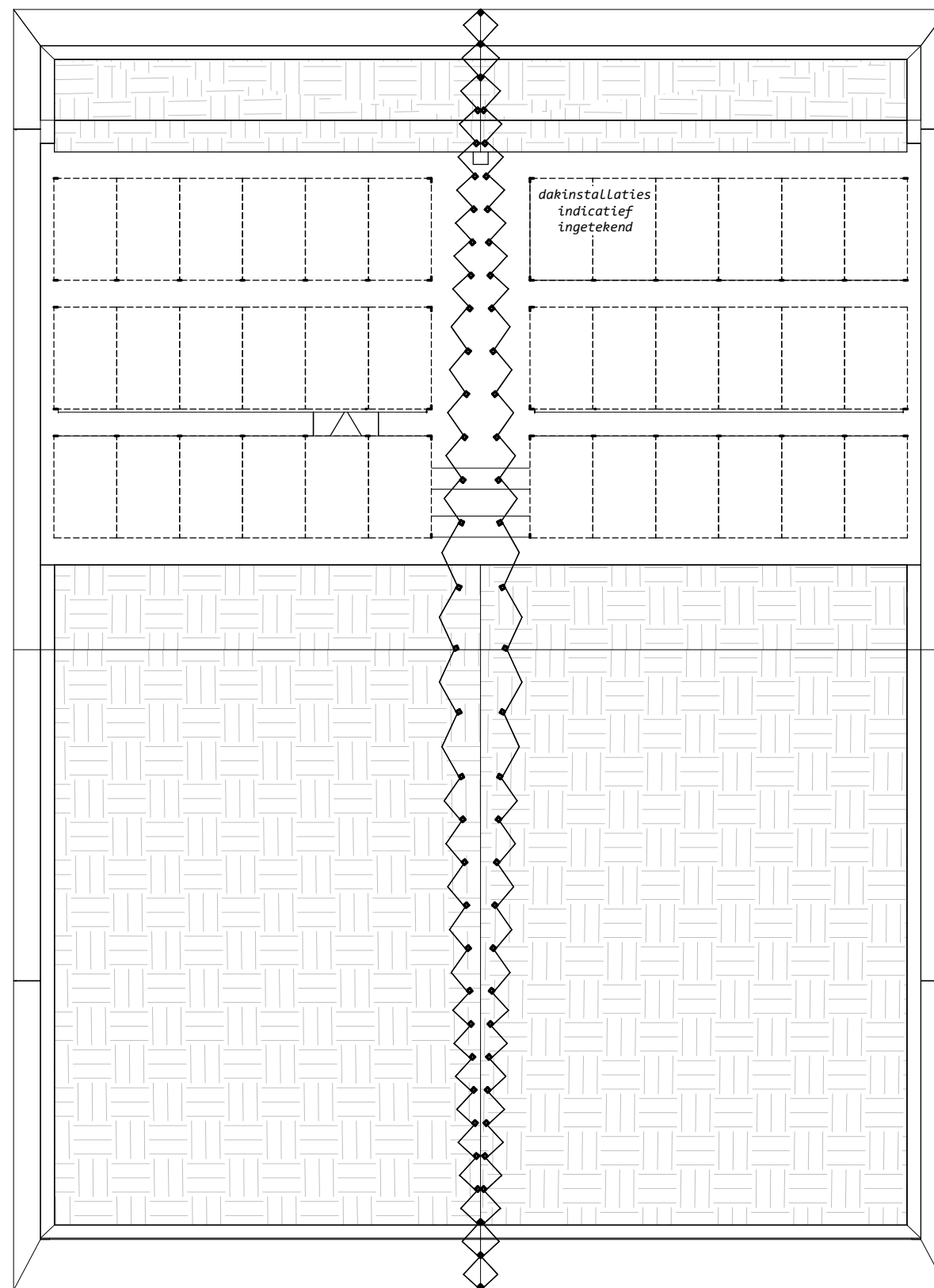

Verdiepingsoverzicht
Dakverdieping



Disclaimer:

De op deze tekening aangegeven maten zijn circa maten in millimeters en tussen de wanden/vloeren gemeten, waarbij geen rekening is gehouden met enige wandafwerking, plinten, aftimmering etc.

In verband met de nauwkeurige uitwerking van de details, constructies, maatvoering van diverse materialen e.d. kunnen er kleine afwijkingen ontstaan ten opzichte van de nu vermelde gegevens. Deze geringe afwijkingen geven geen aanleiding tot verrekening.

Aan de in deze tekening gemeten maten kunnen geen rechten worden ontleend.

De op deze tekening aangegeven maatvoering is niet geschikt voor opdrachten aan derden door koper(s).

De op deze gestippeld weergegeven elementen en/of aangegeven alternatieven behoren niet tot de standaard levering.

De posities van aansluitingen en installatie onderdelen zijn indicatief op de tekening weergegeven.

De exacte aantallen en posities zullen na berekening in het werk door de installateurs worden bepaald en kunnen afwijken van deze tekening.

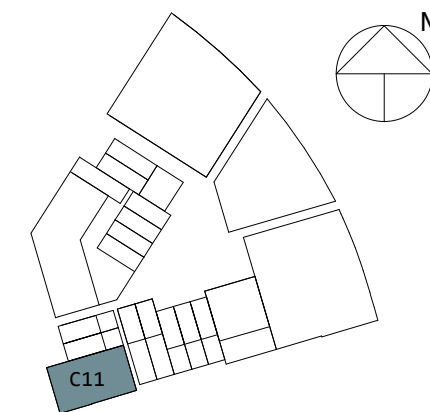

Tolhuis
Kade

Buiksloterham, C11

Dakverdieping

gewijzigd

datum definitief 03.03.2022

schaal 1:100 (A3)

C11.VK.107

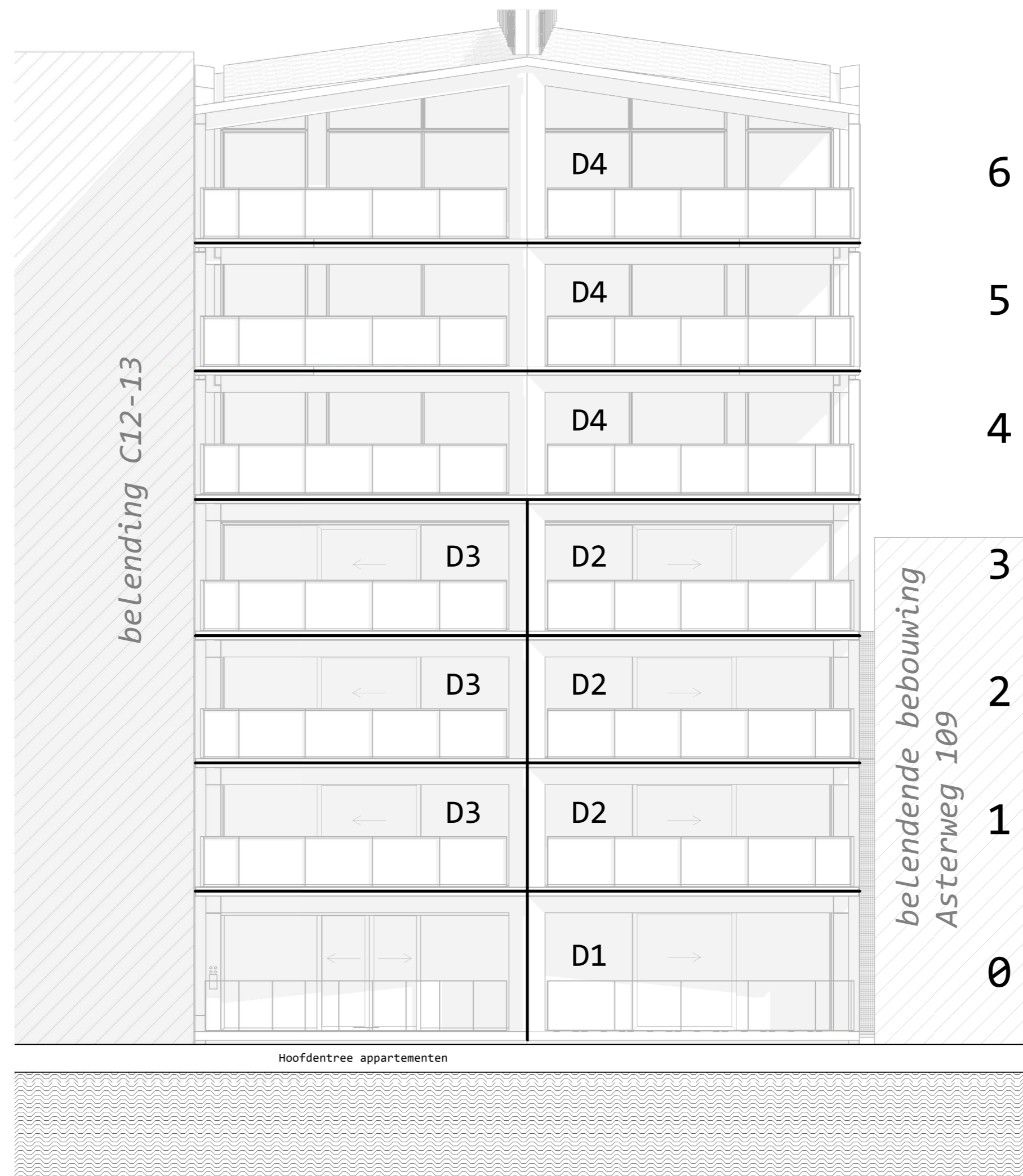

Geveloverzicht
Westgevel

Disclaimer:
 De op deze tekening aangegeven maten zijn circa maten in millimeters en tussen de wanden/lozen gemeten, waarbij geen rekening is gehouden met enige wandafwerking, plinten, afsluiting etc.
 In verband met de nauwkeurige uitwerking van de details, constructies, maatvoering van diverse materialen e.d. kunnen er kleine afwijkingen ontstaan ten opzichte van de nu verzochte gegevens. Deze geringe afwijkingen geven geen aanleiding tot verrekening.
 Aan de in deze tekening gemeten maten kunnen geen rechten worden ontleend.
 De op deze tekening aangegeven maatvoering is niet geschikt voor opdrachten aan derden door koper(s).
 De op deze getippeld weergegeven elementen en/of aangegeven alternatieven behoren niet tot de standaard levering.
 De posities van aansluitingen en installatie onderdelen zijn indicatief op de tekening weergegeven.
 De exacte aantallen en posities zullen na berekening in het werk door de installateurs worden bepaald en kunnen afwijken van deze tekening.

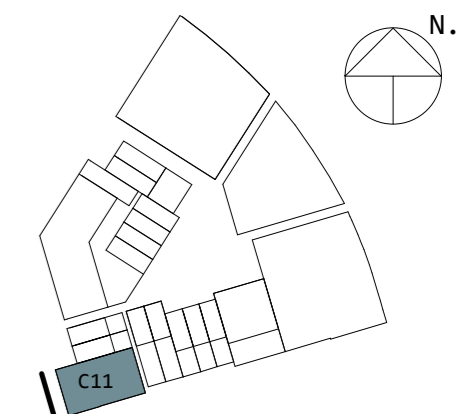

**Tolhuis
kade**

Buiksloterham, C11
Westgevel

gewijzigd
datum definitief 03.03.2022
schaal 1:100 (A2)

C11.VK.200

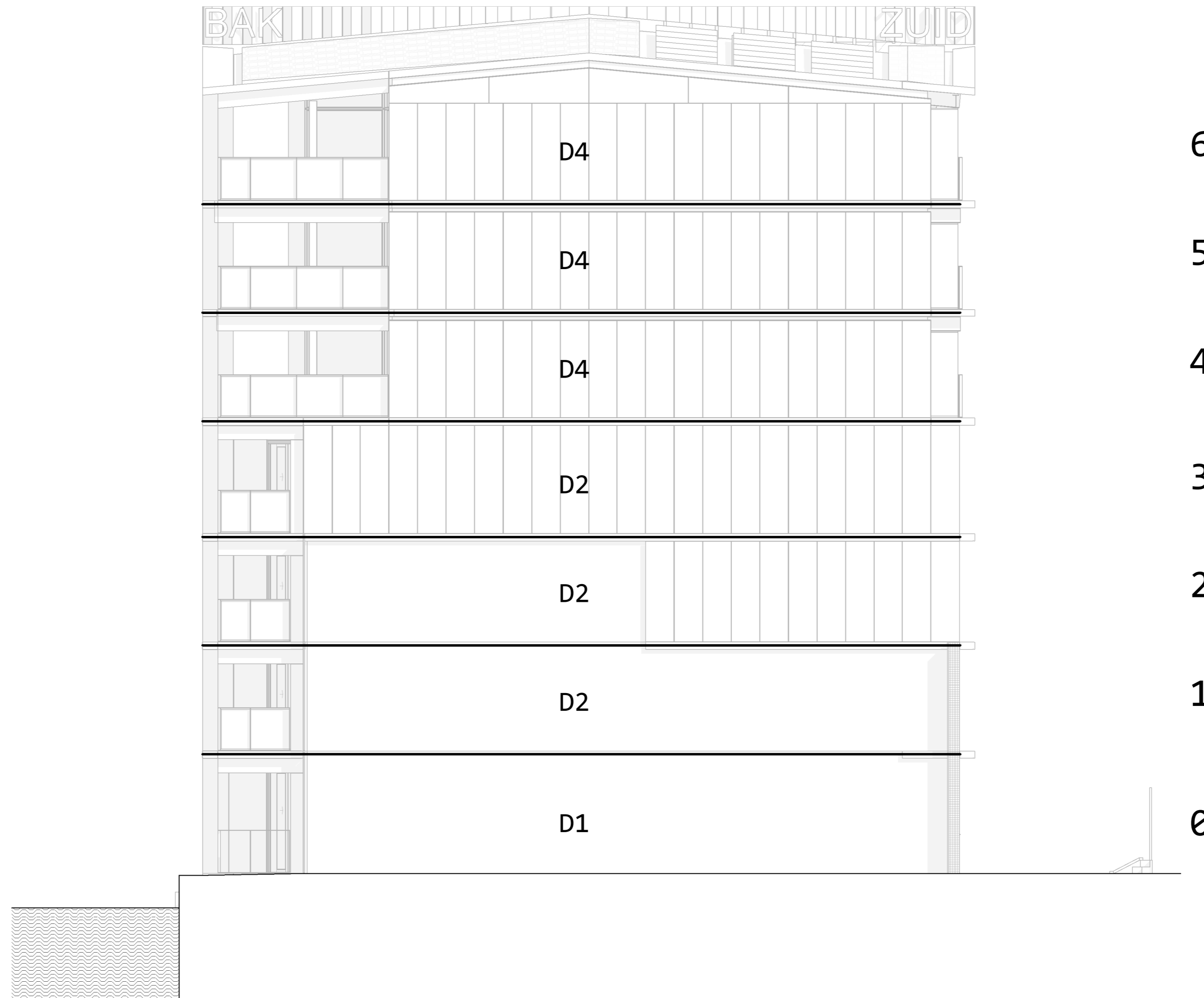

Geveloverzicht
Zuidgevel

Disclaimer:
 De op deze tekening aangegeven maten zijn circa maten in millimeters en tussen de wanden/lozen gemeten, waarbij geen rekening is gehouden met enige wandafwerking, plinten, aftimmering etc.
 In verband met de nauwkeurige uitwerking van de details, constructies, maatvoering van diverse materialen e.d. kunnen er kleine afwijkingen ontstaan ten opzichte van de nu verstrekte gegevens. Deze geringe afwijkingen geven geen aanleiding tot verrekening.
 Aan de in deze tekening gemeten maten kunnen geen rechten worden ontleend.
 De op deze tekening aangegeven maatvoering is niet geschikt voor opdrachten aan derden door koper(s).
 De op deze gestippeld weergegeven elementen en/of aangegeven alternatieven behoren niet tot de standaard levering.
 De posities van aansluitingen en installatie onderdelen zijn indicatief op de tekening weergegeven.
 De exacte aantallen en posities zullen na berekening in het werk door de installateurs worden bepaald en kunnen afwijken van deze tekening.

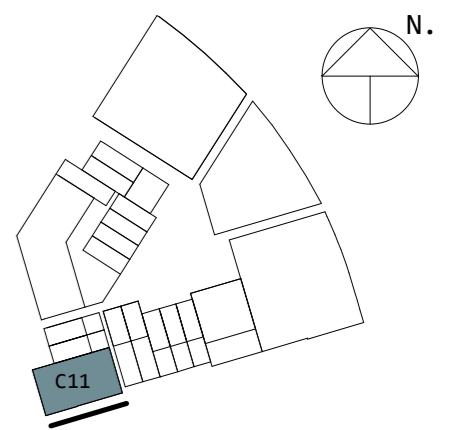

Tolhuis
kade

Buiksloterham, C11

Zuidgevel

gewijzigd

datum definitief 03.03.2022

schaal 1:100 (A2)

C11.VK.201

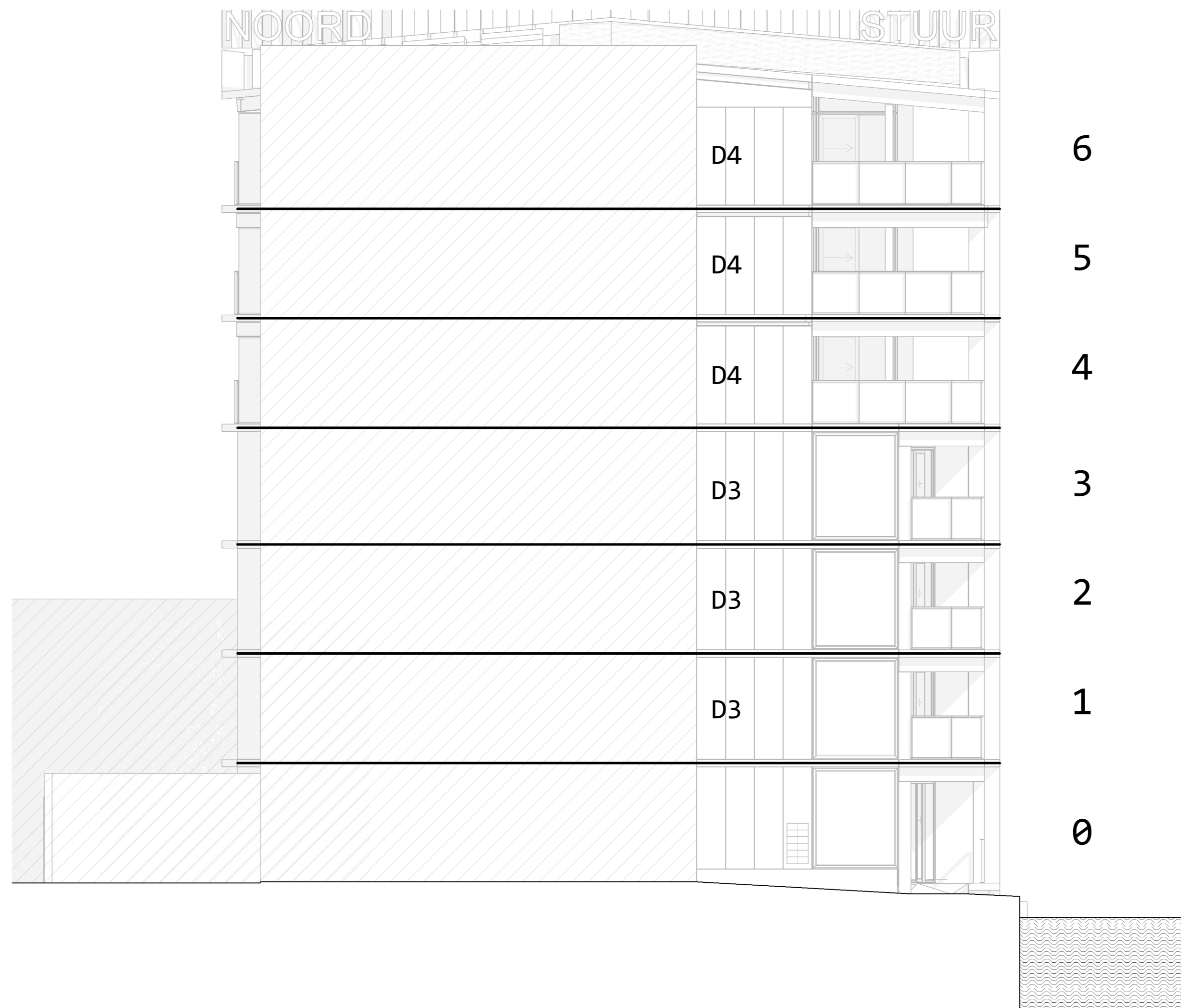

Geveloverzicht
Noordgevel

Disclaimer:
 De op deze tekening aangegeven maten zijn circa maten in millimeters en tussen de wanden/loeren gemeten, waarbij geen rekening is gehouden met enige wandafwerking, plinten, aftrimmering etc.
 In verband met de nauwkeurige uitwerking van de details, constructies, maatvoering van diverse materialen e.d. kunnen er kleine afwijkingen ontstaan ten opzichte van de nu vermeldde gegevens. Deze geringe afwijkingen geven geen aanleiding tot verrekening.
 Aan de in deze tekening gemeten maten kunnen geen rechten worden ontleend.
 De op deze tekening aangegeven maatvoering is niet geschikt voor opdrachten aan derden door koper(s).
 De op deze getippeld weergegeven elementen en/of aangegeven alternatieven behoren niet tot de standaard levering.
 De posities van aansluitingen en installatie onderdelen zijn indicatief op de tekening weergegeven.
 De exacte aantallen en posities zullen na berekening in het werk door de installateurs worden bepaald en kunnen afwijken van deze tekening.

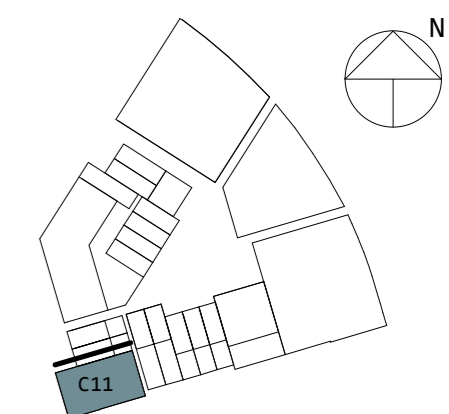

Tolhuis
kade

Buiksloterham, C11
Noordgevel

gewijzigd
datum definitief 03.03.2022
schaal 1:100 (A2)

C11.VK.202

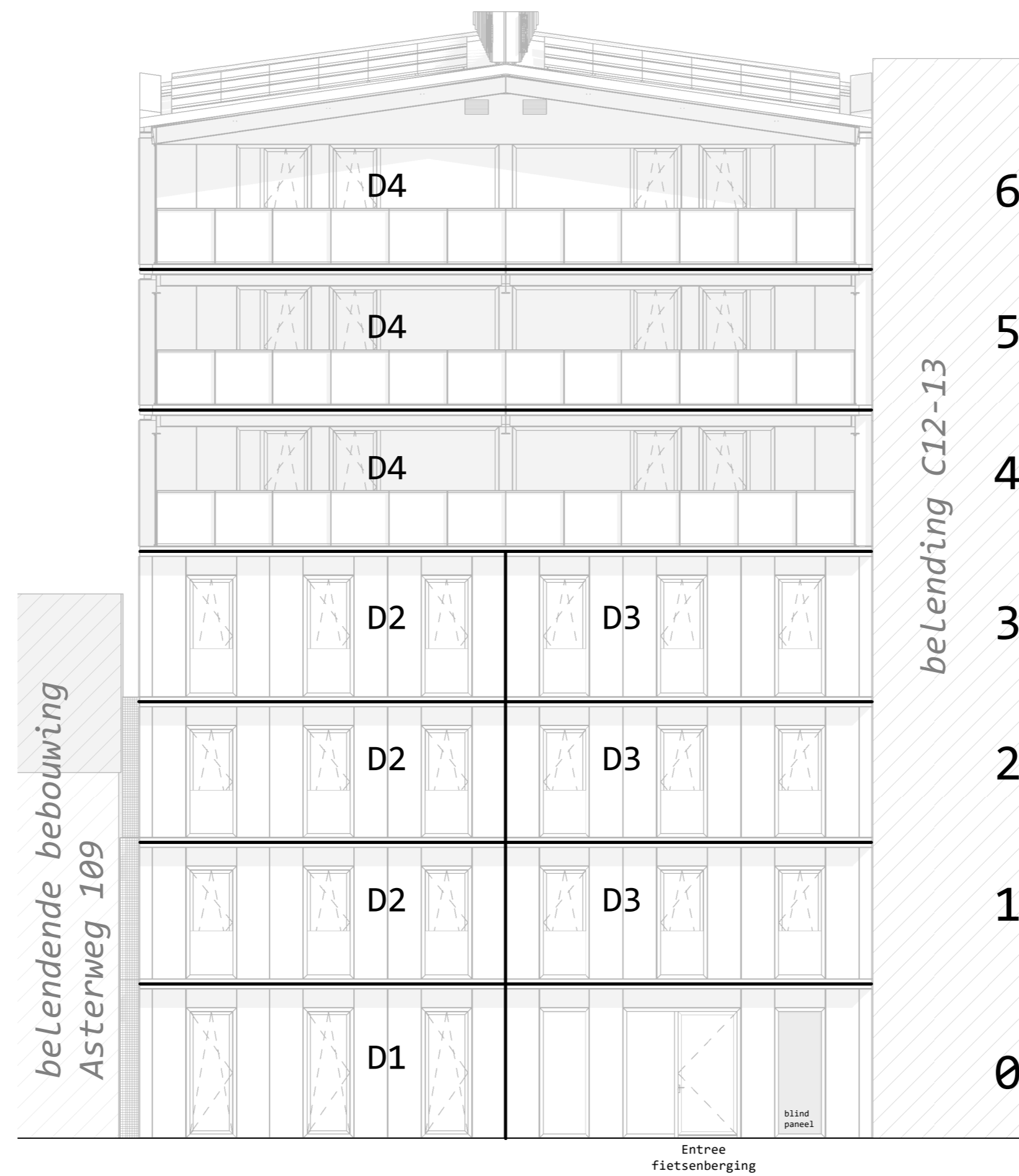

Geveloverzicht
Oostgevel

Disclaimer:
 De op deze tekening aangegeven maten zijn circa maten in millimeters en tussen de wanden/voeren gemeten, waarbij geen rekening is gehouden met enige wandafwerking, plinten, afmetering etc.
 In verband met de nauwkeurige uitwerking van de details, constructies, maatvoering van diverse materialen e.d. kunnen er kleine afwijkingen ontstaan ten opzichte van de nu vermeldde gegevens. Deze geringe afwijkingen geven geen aanleiding tot verrekening.
 Aan de in deze tekening gemeten maten kunnen geen rechten worden ontleend.
 De op deze tekening aangegeven maatvoering is niet geschikt voor opdrachten aan derden door koper(s).
 De op deze getippeld weergegeven elementen en/of aangegeven alternatieven behoren niet tot de standaard levering.
 De posities van aansluitingen en installatie onderdelen zijn indicatief op de tekening weergegeven.
 De exacte aantallen en posities zullen na berekening in het werk door de installateurs worden bepaald en kunnen afwijken van deze tekening.

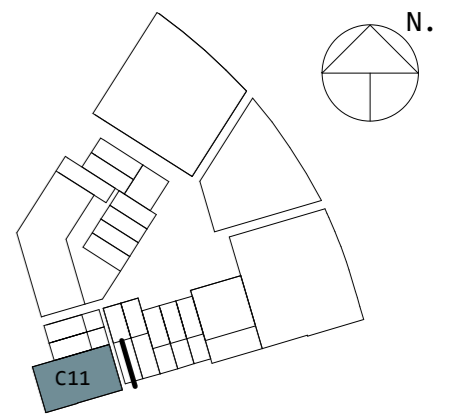

**Tolhuis
kade**

Buiksloterham, C11

Oostgevel

gewijzigd

datum definitief 03.03.2022

schaal 1:100 (A2)

C11.VK.203

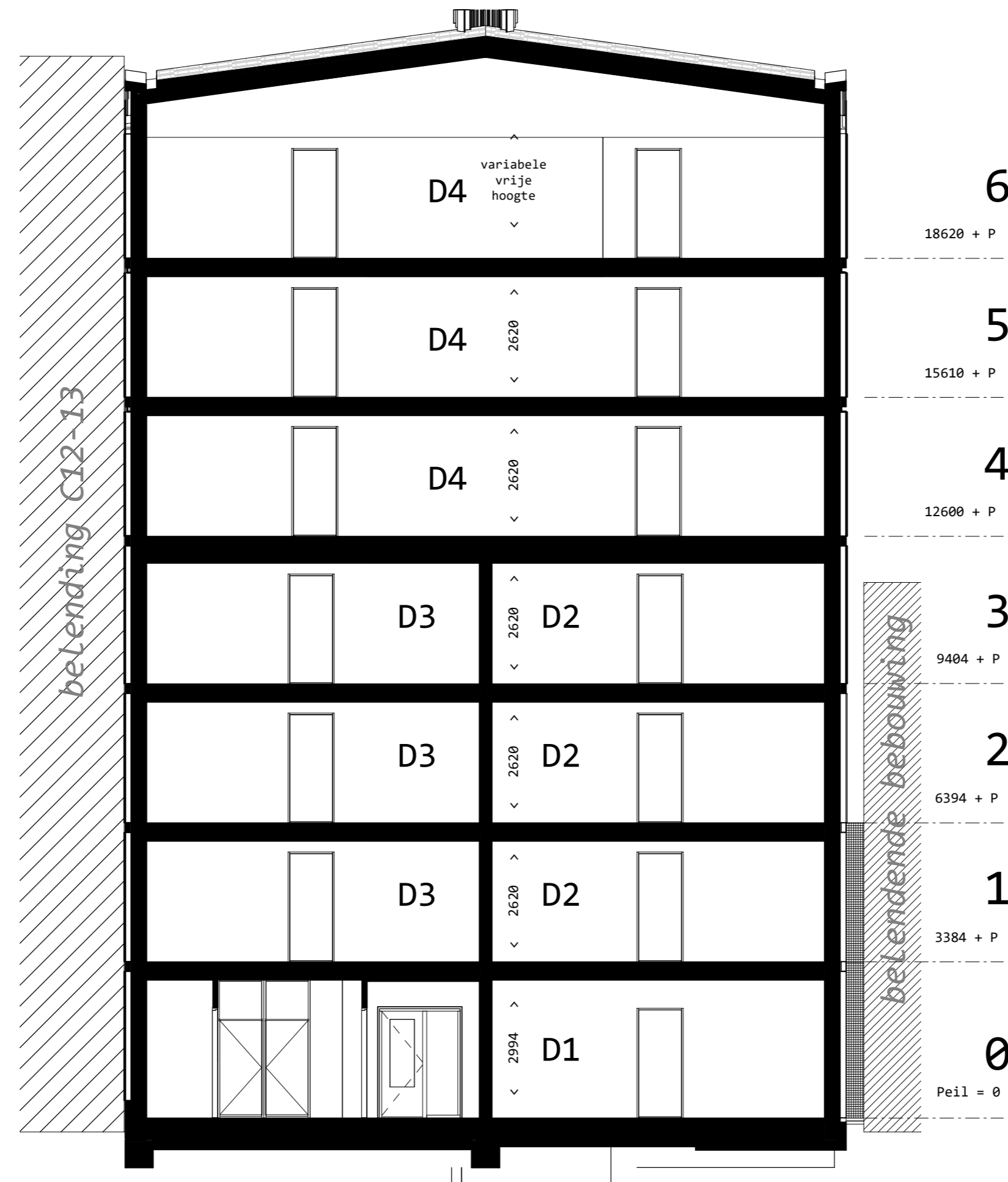

Doorsnedeoverzicht
Doorsnede A-A

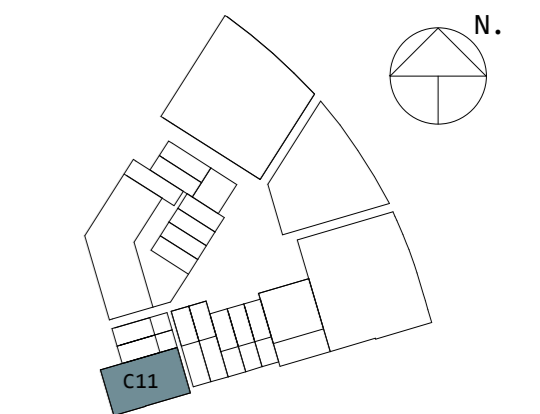

Tolhuis
kade

Buiksloterham, C11

Doorsnede A-A

gewijzigd

datum definitief 03.03.2022

schaal 1:100 (A2)

C11.VK.300

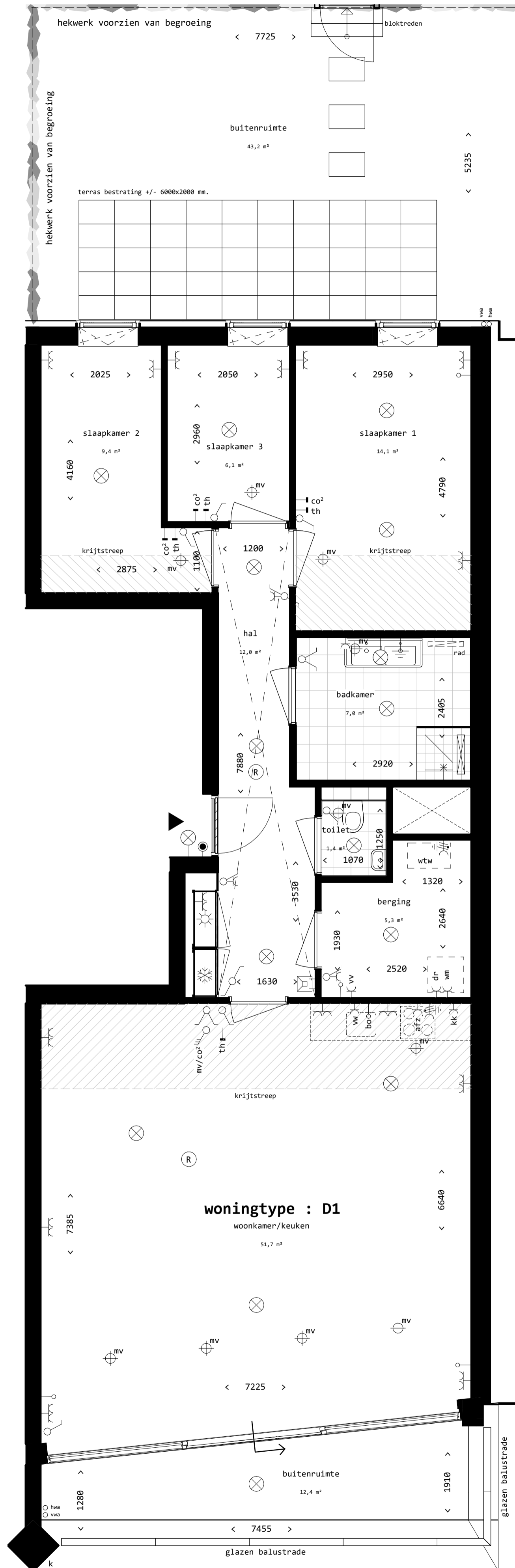

Renvooi

installaties

- enkele wandcontactdoos
- dubbele wandcontactdoos (horizontaal)
- dubbele wandcontactdoos (verticaal)
- 2 fase perilex wandcontactdoos (t.b.v. koken)
- plafond lichtpunt (centraaldoos, zonder armatuur)
- wandlichtpunt (centraaldoos, zonder armatuur)
- enkelzijdige lichtschakelaar
- wissel (hotel) schakelaar
- bediening mechanisch ventilatie systeem
- schakelaar gecombineerd met een wandcontactdoos
- serie (dubbele) lichtschakelaar
- ruimtethermostaat
- CO² sensor
- losse leiding (onbedraad)
- aardpunt badkamer
- rookmelder
- ventilatieornament (plafond)
- ventilatieornament (wand)
- beldrucker
- videofoon
- douche aansluiting
- gestippeld getekend, opstelplaats reservering techniek
- WM wasmachine
- vv radiator vloerverwarming
- kk koelkast
- bo boiler / Quooker
- vv vaatwasser
- afz afzuigkap
- mv mechanische ventilatie
- dr droger
- rtw warmte terugwin installatie
- kl kruipruimte
- hwa hemelwaterafvoer
- k kolom
- rad elektrische handoorkradiator
- verlaagd plafond (2400mm. + vloerpeil)

- woning entree
- meterkast; warm
- meterkast; koud

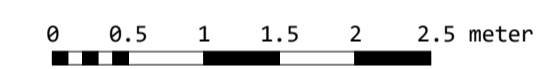

Disclaimer:
 De op deze tekening aangegeven maten zijn circa maten in millimeters en tussen de omdrukken geboden, waarbij geen rekening is gehouden met enige wanddikte, slijten, afmeting etc.
 In verband met de nauwkeurige uitvoering van de details, constructies, materialen en uitvoering etc. kunnen er kleine afwijkingen ontstaan ten opzichte van de tekening aangegeven. Deze geringe afwijkingen geven geen aanleiding tot verzoeken.
 Aan de in deze tekening gemeten maten kunnen geen rechten worden ontleend.
 De op deze tekening aangegeven uitvoering is niet geschikt voor applicaties aan de hand van koper!
 De op deze gestippeld aangegeven elementen en/of aangegeven alternatieven kunnen ook tot de standaard uitvoering.
 De posities van aansluitingen en installatie onderdelen zijn indicatief op de uitvoering van de werken.
 De exacte aansluitingen en posities zullen na berekening in het werk door de installateurs worden bepaald en kunnen afwijken van deze tekening.





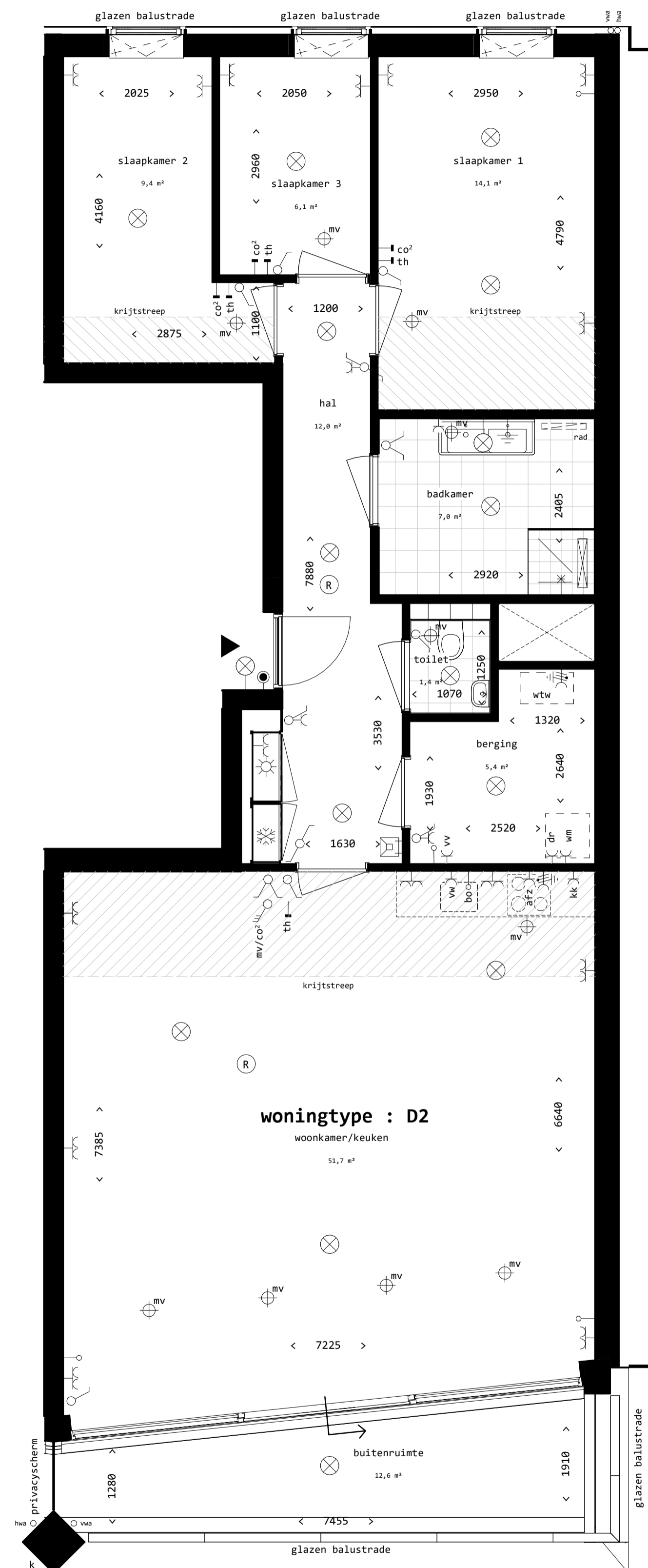

































Tolhuis kade
 bouwnummer 1 verdieping 0

Buiksloterham, C11
 Plattegrond D1
 gewijzigd
 datum definitief 03.03.2022
 schaal 1:50 (A1)
C11.VK.D1



Renvooi

installaties

-  enkele wandcontactdoos
-  dubbele wandcontactdoos (horizontaal)
-  dubbele wandcontactdoos (verticaal)
-  2 fase perilex wandcontactdoos (t.b.v. koken)
-  plafond lichtpunt (centraaldoos, zonder armatuur)
-  wandlichtpunt (centraaldoos, zonder armatuur)
-  enkelpolige lichtschakelaar
-  wissel (hotel) schakelaar
-  bediening mechanisch ventilatie systeem
-  schakelaar gecombineerd met een wandcontactdoos
-  serie (dubbele) lichtschakelaar
-  ruimtethermostaat
-  CO2 sensor
-  loze leiding (onbedraad)
-  aardpunt badkamer
-  rookmelder
-  ventilatieornament (plafond)
-  ventilatieornament (wand)
-  bedrukker
-  videofoon
-  douche aansluiting
-  gestippeld getekend, opstelplaats reservering techniek
-  WM wasmachine
-  vv vloerverwarming
-  kk koelkast
-  bo boiler / Quooker
-  vw vaatwasser
-  afz afzuigkap
-  mv mechanische ventilatie
-  dr droger
-  rtw warmte terugwin installatie
-  kl kruipruimte
-  hwa hemelwatervoer
-  k kolom
-  rad elektrische handdoekradiator
-  verlaagd plafond (2400mm. + vloerpeil)
-  woning entree
-  meterkast; warm
-  meterkast; koud

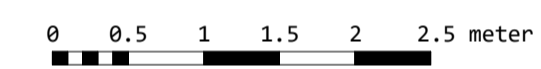

Disclaimer:
 De op deze tekening aangegeven maten zijn circa maten in millimeters en tussen de wanden/lussen gemeten, waarbij geen rekening is gehouden met enige wanddikte, slijten, afmeting etc.
 In verband met de nauwkeurige uitvoering van de details, constructies, materialen en uitvoering etc., kunnen er kleine afwijkingen ontstaan ten opzichte van de tekening aangegeven. Deze geringe afwijkingen geven geen aanleiding tot verzoeken.
 Aan de in deze tekening gemeten maten kunnen geen rechten worden ontleend.
 De op deze tekening aangegeven uitvoering is niet geschikt voor applicaties aan de hand van koper!
 De op deze tekening aangegeven elementen en/of aangegeven alternatieven behoren niet tot de standaard leveringen.
 De posities van aansluitingen en installatie onderdelen zijn indicatief op de tekening aangegeven.
 De exacte aansluitingen en posities zullen na berekening in het werk door de installateurs worden bepaald en kunnen afwijken van deze tekening.



| bouwnummer | verdieping |
|------------|------------|
| 2 | - 1 |
| 4 | - 2 |
| 6 | - 3 |

Buiksloterham, C11
 Plattegrond D2

gewijzigd
 datum definitief 03.03.2022
 schaal 1:50 (A1)

C11.VK.D2

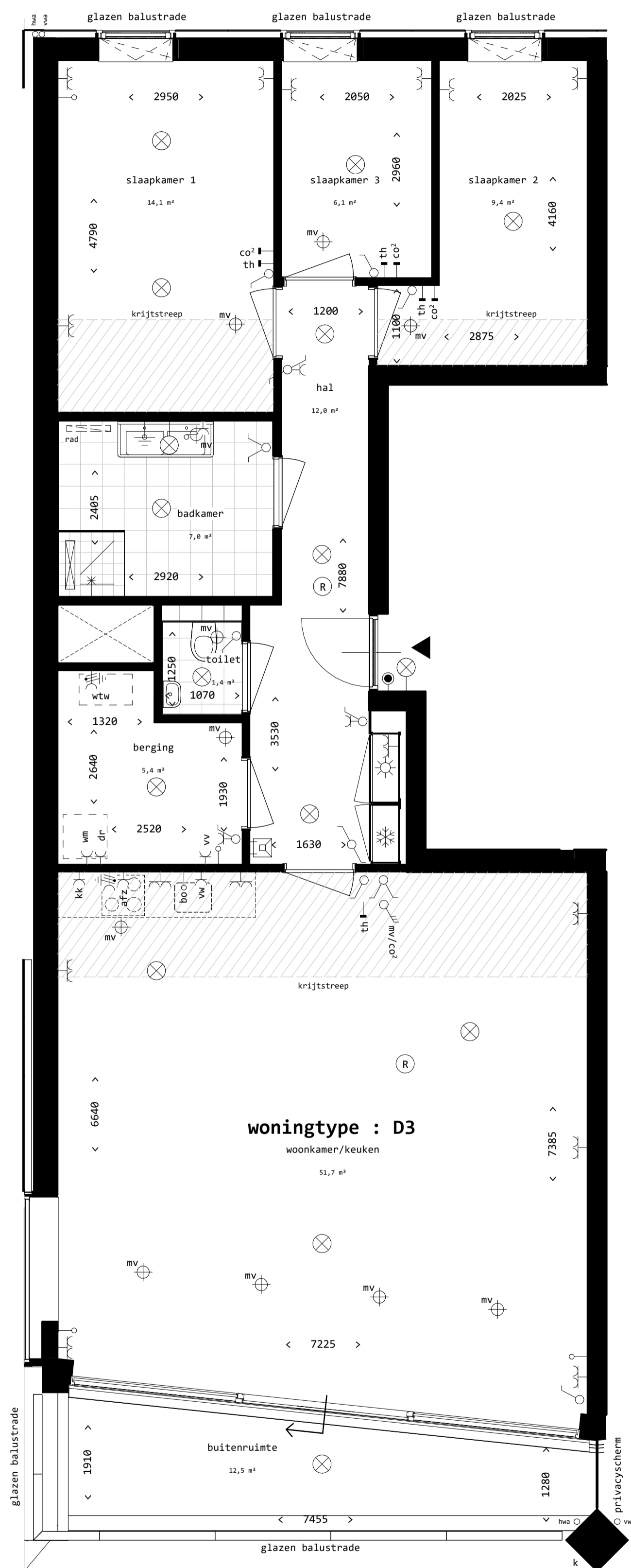

Renvooi

installaties

- enkele wandcontactdoos
- dubbele wandcontactdoos (horizontaal)
- dubbele wandcontactdoos (verticaal)
- 2 fase perilex wandcontactdoos (t.b.v. koken)
- plafond lichtpunt (centraaldoos, zonder armatuur)
- wandlichtpunt (centraaldoos, zonder armatuur)
- enkelvoudige lichtschakelaar
- wissel (hotel) schakelaar
- bediening mechanisch ventilatie systeem
- schakelaar gecombineerd met een wandcontactdoos
- serie (dubbele) lichtschakelaar
- ruimtethermostaat
- CO₂ sensor
- loze leiding (onbedraad)
- aardpunt badkamer
- rookmelder
- ventilatieornament (plafond)
- ventilatieornament (wand)
- beldrucker
- videofoon
- douche aansluiting
- gestippeld getekend, opstelplaats reservering techniek
- WM wasmachine
- vv radiator vloerverwarming
- kk koelkast
- bo boiler / Quooker
- vv vaatwasser
- afz afzuigkap
- mv mechanische ventilatie
- dr droger
- rtw warmte terugwin installatie
- kl kruipruimte
- hwa hemelwaterafvoer
- k
- rad elektrische handoekradiator
- verlaagd plafond (2400mm. + vloerplij)
- woning entree
- meterkast; warm
- meterkast; koud

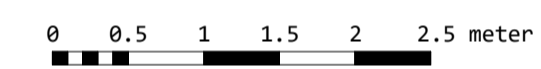

Disclaimer:
 De op deze tekening aangegeven maten zijn circa maten in millimeters en tussen de omliggende lijnen genomen, waarbij geen rekening is gehouden met enige wanddikte, zijden, afmeting etc.
 In verband met de nauwkeurige uitvoering van de afmetingen, omliggende lijnen, metingen en de afmetingen etc. kunnen er kleine afwijkingen ontstaan ten opzichte van de tekening aangegeven. Deze geringe afwijkingen geven geen aanleiding tot verzoeken.
 Aan de in deze tekening gemeten maten kunnen geen rechten worden ontleend.
 De op deze tekening aangegeven uitvoering is niet geschikt voor opdrachten aan derden door koper(s).
 De op deze gestippeld aangegeven elementen en/of aangegeven alternatieven behoren niet tot de standaard uitvoering.
 De posities van aansluitingen en installatie onderdelen zijn indicatief op de tekening aangegeven.
 De exacte aansluitingen en posities zullen na berekening in het werk door de installateurs worden bepaald en kunnen afwijken van deze tekening.



| bouwnummer | verdieping |
|------------|------------|
| 3 | - 1 |
| 5 | - 2 |
| 7 | - 3 |























Buiksloterham, C11
 Plattegrond D3













gewijzigd
 datum definitief 03.03.2022
 schaal 1:50 (A1)



C11.VK.D3



Renvoor

installaties

-  enkele wandcontactdoos
-  dubbele wandcontactdoos (horizontaal)
-  dubbele wandcontactdoos (verticaal)
-  2 fase perilex wandcontactdoos (f.b.v. Roken)
-  plafond lichtpunt (centraaldoos, zonder armatuur)
-  wandlichtpunt (centraaldoos, zonder armatuur)
-  enkelpolige lichtschaakelaar
-  wissel (hotel) schakelaar
-  bediening mechanisch ventilatie systeem
-  schakelaar gecombineerd met een wandcontactdoos
-  serie (dubbele) lichtschaakelaar
-  ruimtethermostaat
-  CO2 sensor
-  loze leiding (onbedraad)
-  aardpunt badkamer
-  rookmelder
-  ventilatieornament (plafond)
-  ventilatieornament (wand)
-  beldrukker
-  videfoon
-  douche aansluiting
-  gestippeld getekend, opstelplaats reservering techniek

-  WM wasmachine
-  vv verdeler vloerverwarming
-  kk koelkast
-  bo boiler / Qooker
-  vv vaatwasser
-  afz afzuigkap
-  mv mechanische ventilatie
-  dr droger
-  wtr warmte terugwin installatie
-  kl krulplank
-  hwa hemelwatervoer
-  k kolom

-  rad elektrische handoekradiator
-  verlaagd plafond (2400mm. + vierpeil)

-  woning entree
-  meterkast; warm
-  meterkast; koud

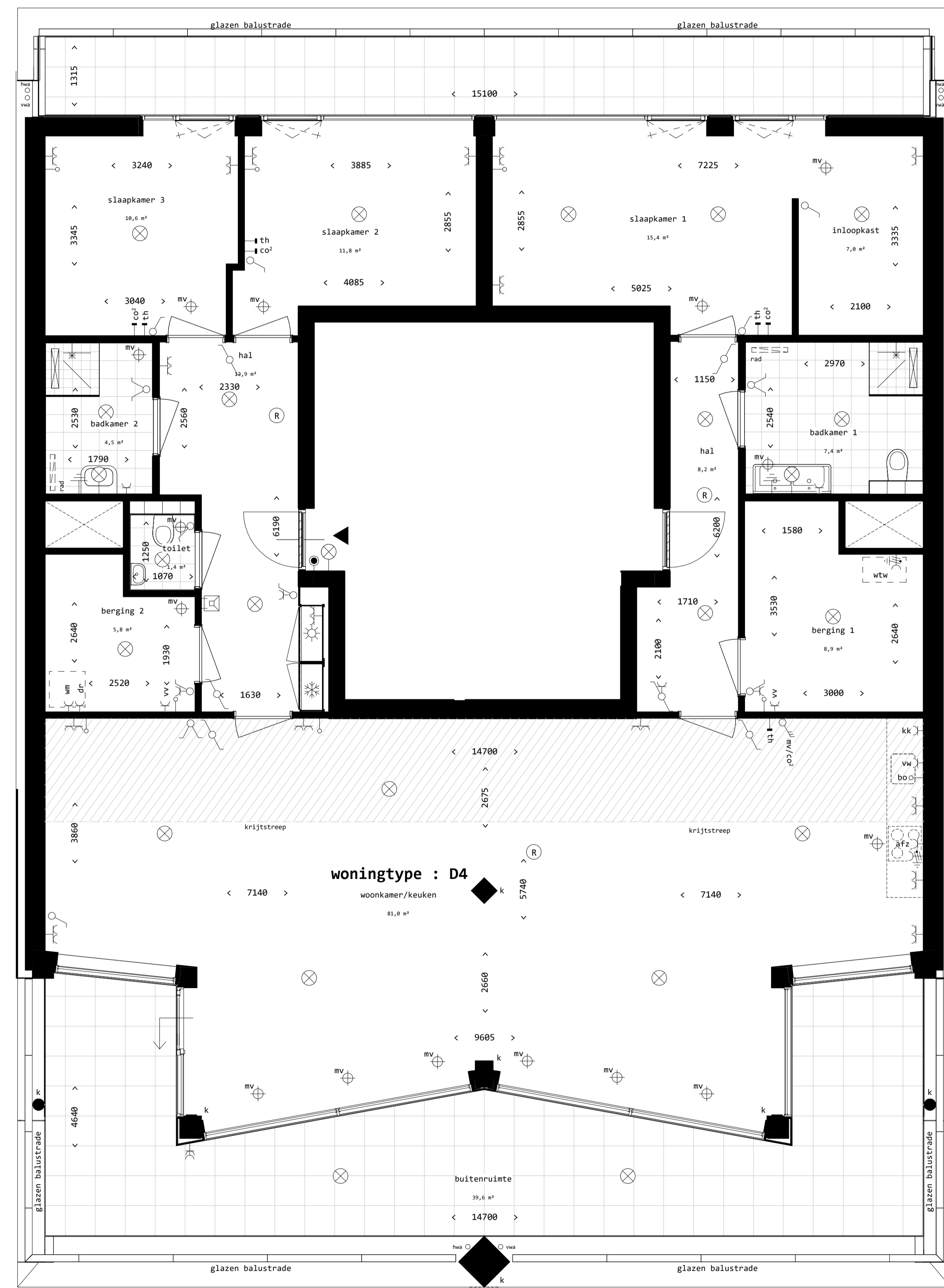
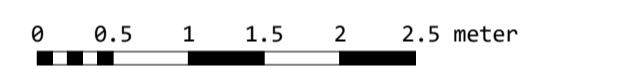

Disclaimer:
 De op deze tekening aangegeven maten zijn circa maten in millimeters en tussen de omliggende lijnen geboden, waarbij geen rekening is gehouden met enige wanddikte, zijden, afmeting etc.
 In verband met de nauwkeurige afmeting van de afmetingen, onderlijnen, metingen op de afmetingen, etc. kunnen er kleine afwijkingen ontstaan ten opzichte van de werkelijke afmetingen. Deze geringe afwijkingen geven geen aanspraak tot verantwoording.
 Aan de in deze tekening gemeten maten kunnen geen rechten worden ontleend.
 De op deze tekening aangegeven uitvoering is niet geschikt voor opdrachten aan derden door koper(s).
 De op deze gestippeld aangegeven elementen mv/vf aangegeven alternatieven behoren niet tot de standaard uitvoering.
 De posities van aansluitingen en installatie onderdelen zijn indicatief op de uitvoering van de afmetingen.
 De exacte aansluitingen en posities zullen na berekening in het werk door de installateurs worden bepaald en kunnen afwijken van deze tekening.

bouwnummer 8 verdieping 4

Buiksloterham, C11
 Plattegrond D4

gewijzigd
 datum definitief 03.03.2022
 schaal 1:50 (A1)

C11.VK.D4.1

Renvooi

installaties

- enkele wandcontactdoos
- dubbele wandcontactdoos (horizontaal)
- dubbele wandcontactdoos (verticaal)
- 2 fase perilex wandcontactdoos (t.b.v. koken)
- plafond lichtpunt (controledoos, zonder armatuur)
- wandlichtpunt (controledoos, zonder armatuur)
- enkelzijdige lichtschakelaar
- wissel (hotel) schakelaar
- bediening mechanisch ventilatie systeem
- schakelaar gecombineerd met een wandcontactdoos
- serie (dubbele) lichtschakelaar
- ruimtethermostaat
- CO2 sensor
- loze leiding (onbedraad)
- aardpunt badkamer
- roommeter
- ventilatieornament (plafond)
- ventilatieornament (wand)
- beldrucker
- videfoon
- douche aansluiting
- gestippeld getekend, opstelplaats reservering techniek
- WM wasmachine
- vv verwarmer vloerverwarming
- koelkast
- BO boiler / Quooker
- vv vaatwasser
- afz afzuigkap
- mv mechanische ventilatie
- dr deuropening
- wtw warmte terugwin installatie
- kl kruipplank
- pww hemelwaterafvoer
- k kolle
- rad elektrische handdoekradiator
- verlaagd plafond (2400mm + vloerpeil)
- woning entree
- meterkast; warm
- meterkast; koud

- rad elektrische handdoekradiator
- verlaagd plafond (2400mm + vloerpeil)

- woning entree
- meterkast; warm
- meterkast; koud

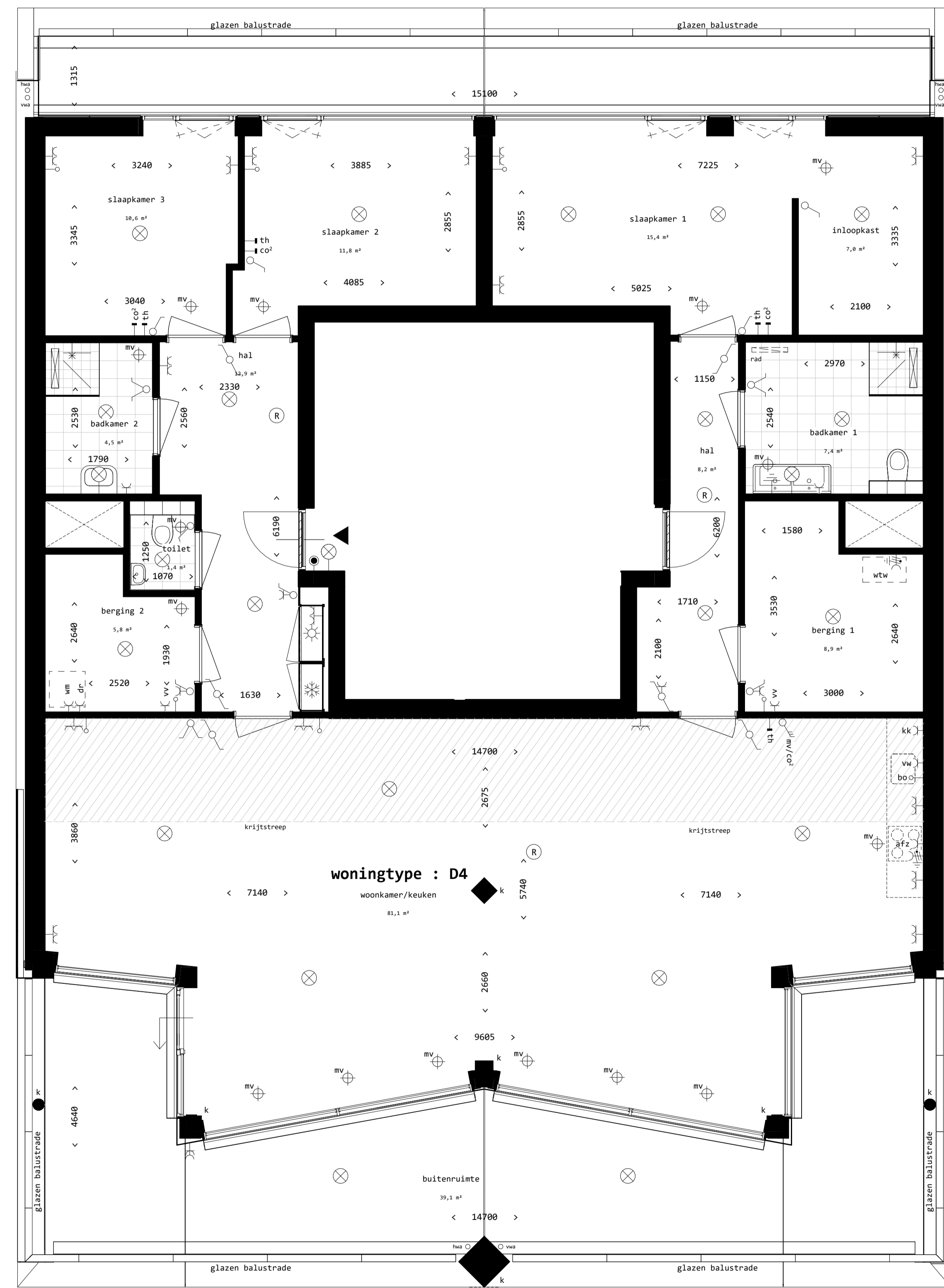
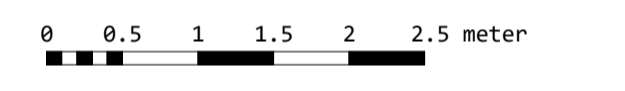

Disclaimer:
 De op deze tekening aangegeven maten zijn circa maten in millimeters en tussen de omliggende lijnen genomen, waarbij geen rekening is gehouden met onder andere wanddiktes, slijten, afmetingen etc.
 In verband met de nauwkeurige afmeting van de afmetingen, onderdelen, materialen en de afmetingen van de afmetingen, kunnen er kleine afwijkingen ontstaan ten opzichte van de afmetingen aangegeven. Deze geringe afwijkingen geven geen aanleiding tot verzoeken.
 Aan de in deze tekening gemeten maten kunnen geen rechten worden ontleend.
 De op deze tekening aangegeven uitvoering is niet geschikt voor opdrachten aan derden door koper(s).
 De op deze gestippeld aangegeven elementen mv/vf aangegeven alternatieven behoren niet tot de standaard uitvoering.
 De posities van aansluitingen en installatie onderdelen zijn indicatief op de uitvoering aangegeven.
 De exacte aansluiting en posities zullen na berekening in het werk door de installateurs worden bepaald en kunnen afwijken van deze tekening.

Tolhuis kade
 bouwnummer 9 verdieping 5























Buiksloterham, C11
 Plattegrond D4











gewijzigd
 datum definitief 03.03.2022
 schaal 1:50 (A1)





C11.VK.D4.2

Renvooi

installaties

-  enkele wandcontactdoos
-  dubbele wandcontactdoos (horizontaal)
-  dubbele wandcontactdoos (verticaal)
-  2 fase perilex wandcontactdoos (f.b.v. haken)
-  plafond lichtpunt (centraaldoos, zonder armatuur)
-  wandlichtpunt (centraaldoos, zonder armatuur)
-  enkelpolige lichtschakelaar
-  wissel (hotel) schakelaar
-  bediening mechanisch ventilatie systeem
-  schakelaar gecombineerd met een wandcontactdoos
-  serie (dubbele) lichtschakelaar
-  radiatorthermostaat
-  CO² sensor
-  loze leiding (onbedraad)
-  aardpunt badkamer
-  rookmelder
-  ventilatieornament (plafond)
-  ventilatieornament (wand)
-  belddrukker
-  videfoon
-  douche aansluiting
-  gestippeld getekend, opstelplaats reservering techniek

-  WM wasmachine
-  vv verdeler vloerverwarming
-  bk boiler / Quooker
-  vw vaatwasser
-  afz afzuigkap
-  mv mechanische ventilatie
-  dr droger
-  mte warmte terugwin installatie
-  kl kruipruimte
-  hwa huishoudwateraansluiting
-  k keuken

-  rad elektrische handdekradiator
-  verlaagd plafond (240mm. + vloerpeil)
-  woning entree
-  meterkast; warm
-  meterkast; koud

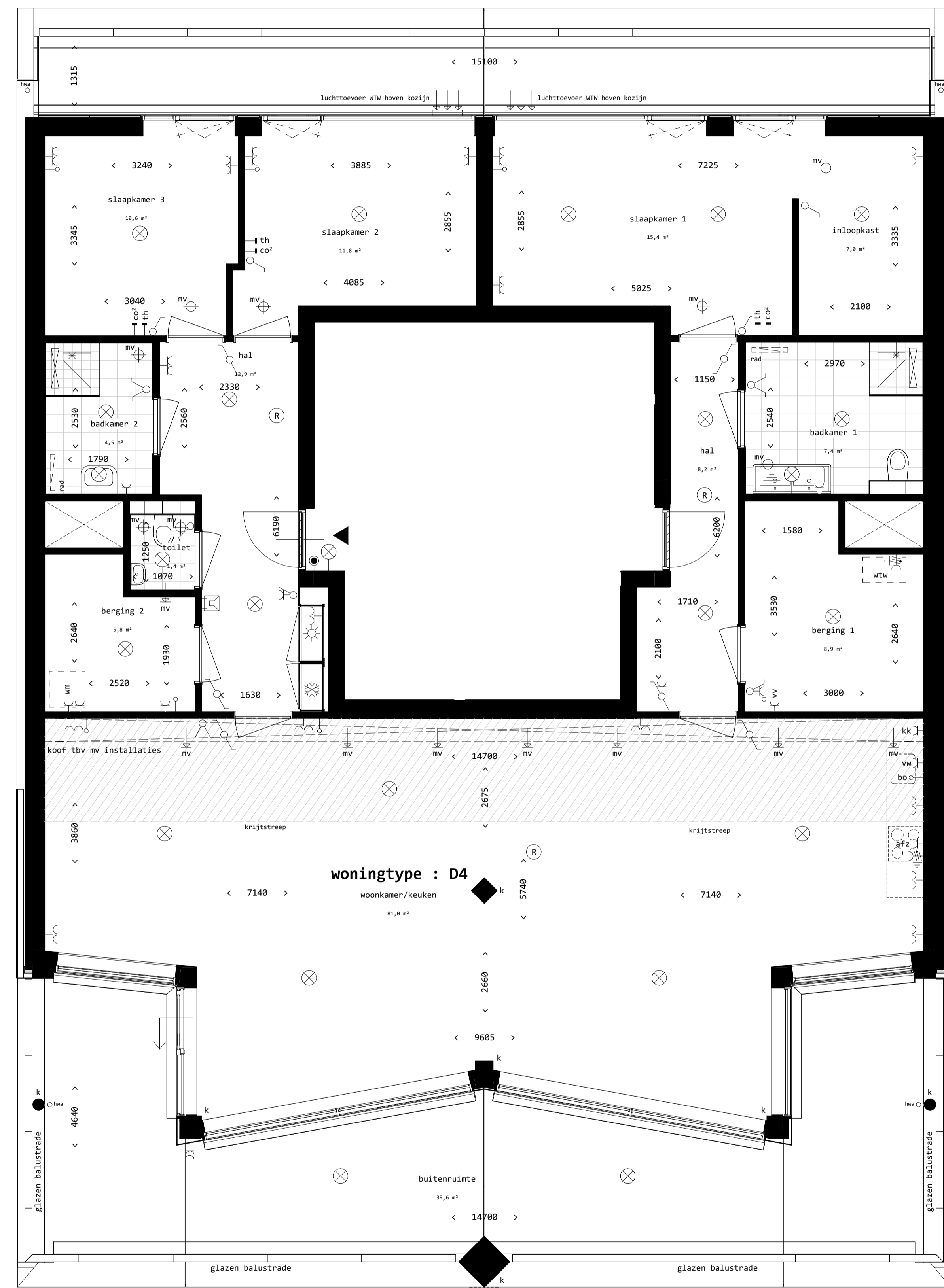
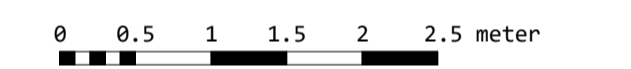

Disclaimer:
De op deze tekening aangegeven maten zijn circa maten in millimeters en tussen de omliggende lijnen genomen, waarbij geen rekening is gehouden met enige wanddiktes, zijden, afmetingen etc.
In verband met de nauwkeurige uitvoering van de details, constructies, materialen en de diverse afmetingen, is het mogelijk dat kleine afwijkingen ontstaan ten opzichte van de oorspronkelijke gegevens. Deze geringe afwijkingen geven geen aanleiding tot verzoeken.
Aan de in deze tekening gemeten maten kunnen geen rechten worden ontleend.
De op deze tekening aangegeven uitvoering is niet geschikt voor opdrachten aan derden door kopieën.
De op deze gestippeld aangegeven elementen moeten mv of aangegeven alternatieven worden toegevoerd tot de standaard uitvoering.
De posities van aansluitingen en installatie onderdelen zijn indicatief op de uitvoering van de werken.
De exacte aansluitingen en posities zullen na berekening in het werk door de installateurs worden bepaald en kunnen afwijken van deze tekening.

Tolhuis kade
bouwnummer 10 verdieping 6

Buiksloterham, C11
Plattegrond D4
gewijzigd
datum definitief 03.03.2022
schaal 1:50 (A1)
C11.VK.D4.3